



Michele Carboni
Michele Carboni

**LINEE DI INDIRIZZO PER LE RICOGNIZIONI E I PIANI DI
RAZIONALIZZAZIONE DEGLI ORGANISMI PARTECIPATI
DAGLI ENTI TERRITORIALI
(ART. 24 D.LGS. N. 175/2016)**

INDICE

- 01. SCHEDA ANAGRAFICA**
- 02. RICOGNIZIONE DELLE SOCIETÀ PARTECIPATE**
 - 02.01. Ricognizione delle società a partecipazione diretta
 - 02.02. Ricognizione delle società a partecipazione indiretta
 - 02.03. Grafico delle relazioni tra partecipazioni
- 03. REQUISITI TESTO UNICO DELLE SOCIETÀ A PARTECIPAZIONE PUBBLICA (T.U.S.P.)**
 - 03.01. Finalità perseguite e attività ammesse (articoli 4 e 26)
 - 03.02. Condizioni art. 20 co. 2
- 04. MANTENIMENTO SENZA INTERVENTI DI RAZIONALIZZAZIONE**
- 05. AZIONI DI RAZIONALIZZAZIONE**
 - 05.01. Contenimento costi
 - 05.02. Cessione/Alienazione quote
 - 05.03. Liquidazione
 - 05.04. Fusione/Incorporazione
 - 05.05. Riepilogo
- 06. ELENCO MOTIVAZIONI**

**LINEE GUIDA PER LE RICOGNIZIONI E I PIANI DI RAZIONALIZZAZIONE
DEGLI ORGANISMI PARTECIPATI DAGLI ENTI TERITORIALI
(ART. 24 D.LGS. N. 175/2016)**

01. SCHEDA ANAGRAFICA

Tipologia Ente: Comune

Denominazione Ente: Comune di Borgo Lares

Codice fiscale dell'Ente: 2401740226

L'ente ha già adottato il piano operativo di razionalizzazione ai sensi dell'art. 1 co. 612, l. n. 190/2014 ☐ SI

Dati del referente/responsabile per la compilazione del piano

Segretario comunale

Nome:

Michele

Cognome:

Carboni

Recapiti:

Indirizzo:

Via XXI aprile 6

Telefono:

0465324328

Fax:

0465334091

Posta elettronica:

segretario@comune.borgolaes.tn.it

02. RICOGNIZIONE DELLE SOCIETÀ PARTECIPATE

02.01. Ricognizione delle società a partecipazione diretta

Progressivo A	Codice fiscale società B	Denominazione società C	Anno di costituzione D	% Quota di partecipazione E	Attività svolta F	Partecipazione di controllo G	Società in house H	Quotata (ai sensi del d.lgs. n. 175/2016) I	Holding pura J
Dir_1	01811460227	G.E.A.S. GIUDICARIE ENERGIA ACQUA E SERVIZI S.P.A.	2000	1,13	Captazione, adduzione e trattamento acqua, servizi di fognatura, depurazione, attività con fluidi energetici in generale, impianti illuminazione pubblica, trattamento rifiuti, ecc	NO	NO	NO	NO
Dir_2	00990320228	INFORMATICA TRENTINA S.P.A.	1984	0,0061	produzione di servizi strumentali all'Ente e alle finalità istituzionali in ambito informatico	SI	SI	NO	NO
Dir_3	02002380224	TRENTINO RISCOSSIONI SPA	2006	0,0034	produzione di servizi strumentali all'Ente nell'ambito della riscossione e gestione delle entrate	SI	SI	NO	NO
Dir_4	02082260221	SCUOLA MUSICALE GIUDICARIE SOCIETA' COOPERATIVA	2008	2,29	Attività didattica nel campo della musica, diffusione e promozione della cultura musicale	NO	NO	NO	NO
Dir_5	01533550222	CONSORZIO DEI COMUNI TRENTINI SOCIETA' COOPERATIVA	1996	0,51	Attività di consulenza, supporto organizzativo e rappresentanza dell'Ente	NO	NO	NO	NO
Dir_6	02072670223	SILVIA SPA	2008	49,00	Proprietà immobile adibito a bar, ristorante, pizzeria	NO	NO	NO	NO
Dir_7	01722590229	GIUDICARIE GAS SpA	2001	0,79	Attività di distribuzione del gas metano	NO	NO	NO	NO
Dir_8	02031010222	TREGAS - TRENTINO RETI GAS SRL	2007	31,715	partecipazione in Retragas, società di trasporto del gas metano	NO	NO	NO	NO
Dir_9	01699790224	PRIMIERO ENERGIA SPA	2000	0,037	produzione, acquisto, trasporto, distribuzione e vendita di energia idroelettrica nelle forme consentite dalla legge	NO	NO	NO	NO

Le società a partecipazione diretta (quotate e non quotate) sono sempre oggetto di ricognizione, anche se non controllate dall'ente.

Colonna B: Inserire codice di 11 cifre per le società aventi sede in Italia; codice di 11 cifre seguito da "E" per le società aventi sede all'estero.

Colonna C: Inserire la ragione sociale comprensiva della forma giuridica.

Colonna E: Inserire valori comprensivi di decimali.

Colonna F: Inserire una descrizione sintetica della/e attività effettivamente svolta/e.

Colonna G: Indicare se la partecipazione detenuta dall'amministrazione è di controllo ai sensi dell'art. 2359 c.c.

Colonna H: Indicare "SI" se l'Amministrazione esercita il controllo analogo o più Amministrazioni esercitano il controllo analogo congiunto.

Colonna I: Indicare "SI" se la società emette azioni quotate in mercati regolamentati; se ha emesso, al 31/12/2015, strumenti finanziari quotati in mercati regolamentati; se sia partecipata da società quotate o che hanno emesso strumenti finanziari quotati.

Colonna J: Indicare "SI" se la società ha come oggetto sociale esclusivo la gestione delle partecipazioni societarie per conto dell'Amministrazione.

02. RICOGNIZIONE DELLE SOCIETÀ PARTECIPATE

02.02. Ricognizione delle società a partecipazione indiretta

Progressivo A	Codice fiscale società B	Denominazione società C	Anno di costituzione D	Denominazione società/organismo tramite E	% Quota di partecipazione società/organismo tramite F	% Quota di partecipazione indiretta Amministrazione G	Attività svolta H	Partecipazione di controllo I	Società in house J
Ind_10	02307490223	Centro servizi condivisi società consortile a r.l.	2013	Informatica Trentina s.p.a Trentino riscossioni s.p.a.	8,33% attraverso Informatica Trentina s.p.a 8,33% attraverso Trentino riscossioni s.p.a.	0,00334	prestazione di servizi organizzativi e gestionali a favore delle consorziate, società del sistema pubblico provinciale	NO	SI

Le società a partecipazione indiretta (quotate e non quotate) sono oggetto di ricognizione solo se detenute dall'ente per il tramite di una società/organismo sottoposto a controllo da parte dello stesso.

Colonna B: Inserire codice di 11 cifre per le società aventi sede in Italia; codice di 11 cifre seguito da "E" per le società aventi sede all'estero.

Colonna C: Inserire la ragione sociale comprensiva della forma giuridica.

Colonna E: Inserire la denominazione delle società/organismi (1 o +) attraverso le quali l'ente partecipa alle medesime. Per le indirette di livello successivo, inserire la denominazione delle società/organismi partecipanti (1 o +) del livello immediatamente precedente.

Colonna F: indicare separatamente ciascuna quota di partecipazione (comprensiva di decimali) qualora la partecipazione sia detenuta attraverso 2 o + società/organismi tramite.

Colonna G: indicare una unica quota di partecipazione (comprensiva di decimali) determinata in proporzione alla quote di partecipazione dei livelli precedenti.

Colonna H: Inserire una descrizione sintetica della/e attività effettivamente svolta/e.

Colonna I: Indicare se la partecipazione detenuta dall'amministrazione è di controllo ai sensi dell'art. 2359 c.c.

Colonna J: Indicare "SI" se l'Amministrazione esercita il controllo analogo o più Amministrazioni esercitano il controllo analogo congiunto.

Colonna K: Indicare "SI" se la società emette azioni quotate in mercati regolamentati; se ha emesso, al 31/12/2015, strumenti finanziari quotati in mercati regolamentati; se sia partecipata da società quotate o che hanno emesso strumenti finanziari quotati.

Colonna L: Indicare "SI" se la società ha come oggetto sociale esclusivo la gestione delle partecipazioni societarie per conto dell'Amministrazione.

02. RICOGNIZIONE DELLE SOCIETÀ PARTECIPATE

02.03. Grafico delle relazioni tra partecipazioni

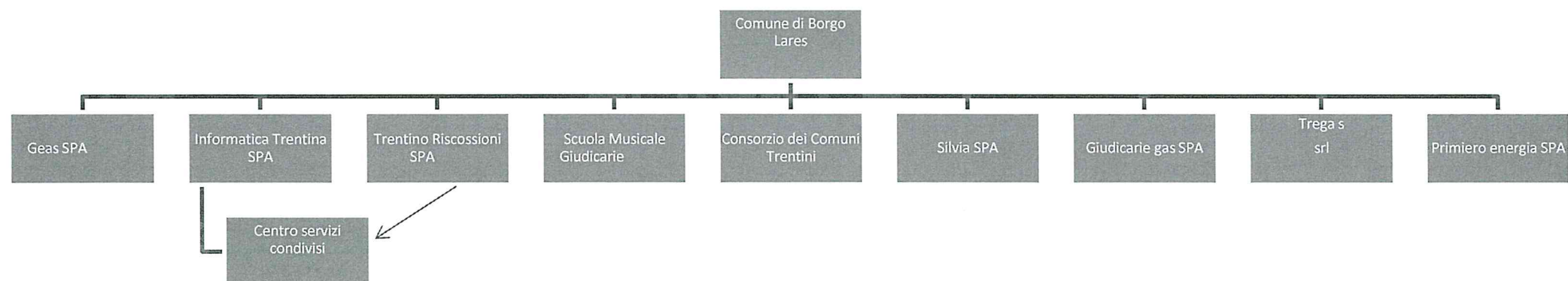

03. REQUISITI TESTO UNICO DELLE SOCIETÀ A PARTECIPAZIONE PUBBLICA

03.01. Finalità perseguite e attività ammesse (articoli 4 e 26)

Progressivo società partecipata: (a)

Denominazione società partecipata: (b)

Tipo partecipazione: (c)

Attività svolta: (d)

Captazione, adduzione e trattamento acqua, servizi di fognatura, depurazione, attività con fluidi energetici in generale, impianti illuminazione pubblica, trattamento rifiuti, ecc.

Indicare se la società:

- Rientra nell'Allegato "A" del d.lgs. n. 175/2016 (art. 26, co. 2) ☐
- Ha come oggetto esclusivo la gestione di fondi europei per conto dello Stato o delle Regioni, ovvero la realizzazione di progetti di ricerca finanziati dalle istituzioni dell'Unione Europea (art. 26, co. 2) ☐
- È stata esclusa, con deliberazione adottata ai sensi dell'art. 4 co. 9, secondo periodo, dall'applicazione totale o parziale delle disposizioni del medesimo articolo (**solo per le società partecipate dalle Regioni/Prov. Aut.**) ☐
- È destinataria dei provvedimenti di cui al d.lgs. n. 159/2011 (art. 26, co. 12-bis) ☐
- È autorizzata alla gestione delle case da gioco, ai sensi della legislazione vigente (art. 26, co. 12-sexies) ☐
- Qualora non sia stata selezionata alcuna delle opzioni indicate ai punti precedenti, indicare se la società:
- È costituita in attuazione dell'art. 34 del regolamento CE n. 13/2013 - Gruppi d'Azione Locale (art. 4, co. 6) ☐
- Ha per oggetto sociale prevalente la gestione di spazi fieristici e l'organizzazione di eventi fieristici (art. 4, co. 7) ☐
- Ha per oggetto sociale prevalente la realizzazione e la gestione di impianti di trasporto a fune per la mobilità turistico-sportiva in aree montane (art. 4, co. 7) ☐
- Ha per oggetto sociale prevalente la produzione di energia da fonti rinnovabili (art. 4, co. 7) ☐
- Ha caratteristiche di spin off o di start up universitario, o analoghe a quelle degli enti di ricerca, ovvero gestisce aziende agricole con funzioni didattiche (art. 4, co. 8) ☐
- Produce un servizio di interesse generale a rete (di cui all'art. 3-bis del d.l. 138/2011) fuori dall'ambito territoriale di riferimento, con affidamento dei servizi, in corso e nuovi, tramite procedure ad evidenza pubblica (art. 4, co. 9-bis) ☐
- Produce beni e servizi strettamente necessari per il perseguimento delle finalità istituzionali dell'ente (art. 4, co. 1) ☒
- Produce un servizio di interesse generale (art. 4, co. 2, lett. a) ☐
- Progetta e realizza un'opera pubblica sulla base di un accordo di programma fra amministrazioni pubbliche (art. 4, co. 2, lett. b) ☐
- Realizza e gestisce un'opera pubblica ovvero organizza e gestisce un servizio di interesse generale attraverso un contratto di partenariato pubblico/privato (art. 4, co. 2, lett. c) ☐
- Produce beni o servizi strumentali all'ente o agli enti pubblici partecipanti o alla svolgimento delle loro funzioni (art. 4, co. 2, lett. d) ☒
- Svolge servizi di committenza (art. 4, co. 2, lett. e) ☐
- Valorizza il patrimonio immobiliare dell'amministrazione partecipante (art. 4, co. 3) ☐

Indicare le motivazioni della riconducibilità o meno ai vincoli di scopo di cui al co. 1 o ad una delle attività di cui ai commi 2 e 3, anche con riferimento alle società che svolgono le attività di cui ai commi 6, 7, 8:

La società eroga servizi importanti per l'attività comunale, in particolare per quanto riguarda il settore legato agli acquedotti, al loro controllo e alle analisi sulla qualità dell'acqua. In questi delicati servizi l'azienda ha dimostrato nel tempo un'elevata professionalità, acquisendo una notevole esperienza ed integrando le competenze non presenti nella dotazione comunale.

(a): Inserire uno dei progressivi già indicati nelle schede di ricognizione (02.01; 02.02).

(b): Inserire la ragione sociale come indicata nelle schede di ricognizione (02.01; 02.02).

(c): Indicare il tipo di partecipazione distinguendo i casi in cui la società sia partecipata direttamente, indirettamente (tramite altra società/organismo), ovvero in parte direttamente e in parte indirettamente.

(d): Inserire l'attività come indicata nelle schede di ricognizione (02.01; 02.02).

03. REQUISITI TESTO UNICO DELLE SOCIETÀ A PARTECIPAZIONE PUBBLICA

03.02. Condizioni art. 20, co. 2

Progressivo società partecipata: (a)

Denominazione società partecipata: (b)

Tipo partecipazione: (c)

Attività svolta: (d)

Indicare i seguenti dati con riferimento all'esercizio 2015:

Numero medio dipendenti (e)	1,00
Numero amministratori	11
di cui nominati dall'Ente	0
Numero componenti organo di controllo	5
di cui nominati dall'Ente	0

Importi in euro

RISULTATO D'ESERCIZIO (g)	
2015	132.223,00
2014	41.529,00
2013	105.834,00
2012	70.151,00
2011	41.655,00

Importi in euro

Costo del personale (f)	98.746,00
Compensi amministratori	8.594,00
Compensi componenti organo di controllo	10.000,00

Importi in euro

FATTURATO	
2015	897.491,00
2014	747.028,00
2013	889.509,00
FATTURATO MEDIO	844.676,00

Sussistenza delle condizioni di cui all'art. 18, co. 3 bis 1, l.p. n. 1/2005:

- La partecipazione societaria non rientra in alcuna delle categorie di cui all'art. 18 co. 3 bis 1, lett. a) ☐
- Società priva di dipendenti o con numero di amministratori superiore a quello dei dipendenti (art. 18 co. 3 bis 1, lett. b) ☒
- Svolgimento di attività analoghe o simili a quelle svolte da altre società partecipate o da enti pubblici strumentali (art. 18, co. 3 bis 1, lett. c) ☐

Indicare quali società/enti strumentali:

- Fatturato medio non superiore a 250.000 euro nel triennio precedente (art. 18 co 3 bis 1, lett. d e art. 24, co. 4, l.p. n. 175/2010) ☐
- Perdite in 4 dei 5 esercizi precedenti (per società che non gestiscono un servizio di interesse generale) (art. 18 co 3 bis 1, lett. e) ☐
- Necessità di contenimento dei costi di funzionamento (art. 18 co 3 bis 1, lett. f) ☐
- Necessità di aggregazione con altre società aventi ad oggetto le attività consentite all'art. 4 (art. 20, co. 2, lett. g Dlgs. 175/2016) ☐

Indicare le motivazioni della sussistenza o meno delle condizioni di cui ai punti precedenti:

In coerenza con quanto scritto all'interno del POR 2015, la società in questione è interessata da una fase di riorganizzazione, legata in particolare all'uscita dei soci privati ed all'approvazione del nuovo Statuto, da cui discenderanno effetti diretti che interesseranno anche i parametri analizzati sopra.

Azioni da intraprendere:

Nessuna per il momento. L'attività della società sarà oggetto di nuova valutazione nelle successive scadenze all'interno del processo di revisione periodica del piano.

(a): Inserire uno dei progressivi già indicati nelle schede di ricognizione (02.01; 02.02).

(b): Inserire la ragione sociale come indicata nelle schede di ricognizione (02.01; 02.02).

(c): Indicare il tipo di partecipazione distinguendo i casi in cui la società sia partecipata direttamente, indirettamente (tramite altra società/organismo), ovvero in parte direttamente e in parte indirettamente.

(d): Inserire l'attività svolta come indicata nelle schede di ricognizione (02.01; 02.02).

(e): Inserire il numero medio di dipendenti come da nota integrativa al bilancio.

(f): Inserire la voce B9 del Conto economico.

(g): Inserire il risultato d'esercizio al netto delle imposte.

03. REQUISITI TESTO UNICO DELLE SOCIETÀ A PARTECIPAZIONE PUBBLICA

03.01. Finalità perseguite e attività ammesse (articoli 4 e 26)

Progressivo società partecipata: (a)

Denominazione società partecipata: (b)

Tipo partecipazione: (c)

Attività svolta: (d)

Indicare se la società:

- Rientra nell'Allegato "A" del d.lgs. n. 175/2016 (art. 26, co. 2) ☐
- Ha come oggetto esclusivo la gestione di fondi europei per conto dello Stato o delle Regioni, ovvero la realizzazione di progetti di ricerca finanziati dalle istituzioni dell'Unione Europea (art. 26, co. 2) ☐
- È stata esclusa, con deliberazione adottata ai sensi dell'art. 4 co. 9, secondo periodo, dall'applicazione totale o parziale delle disposizioni del medesimo articolo (solo per le società partecipate dalle Regioni/Prov. Aut.) ☐
- È destinataria dei provvedimenti di cui al d.lgs. n. 159/2011 (art. 26, co. 12-bis) ☐
- È autorizzata alla gestione delle case da gioco, ai sensi della legislazione vigente (art. 26, co. 12-sexies) ☐
- Qualora non sia stata selezionata alcuna delle opzioni indicate ai punti precedenti, indicare se la società:*
- È costituita in attuazione dell'art. 34 del regolamento CE n. 13/2013 - Gruppi d'Azione Locale (art. 4, co. 6) ☐
- Ha per oggetto sociale prevalente la gestione di spazi fieristici e l'organizzazione di eventi fieristici (art. 4, co. 7) ☐
- Ha per oggetto sociale prevalente la realizzazione e la gestione di impianti di trasporto a fune per la mobilità turistico-sportiva in aree montane (art. 4, co. 7) ☐
- Ha per oggetto sociale prevalente la produzione di energia da fonti rinnovabili (art. 4, co. 7) ☐
- Ha caratteristiche di spin off o di start up universitario, o analoghe a quelle degli enti di ricerca, ovvero gestisce aziende agricole con funzioni didattiche (art. 4, co. 8) ☐
- Produce un servizio di interesse generale a rete (di cui all'art. 3-bis del d.l. 138/2011) fuori dall'ambito territoriale di riferimento, con affidamento dei servizi, in corso e nuovi, tramite procedure ad evidenza pubblica (art. 4, co. 9-bis) ☐
- Produce beni e servizi strettamente necessari per il perseguimento delle finalità istituzionali dell'ente (art. 4, co. 1) ☒
- Produce un servizio di interesse generale (art. 4, co. 2, lett. a) ☐
- Progetta e realizza un'opera pubblica sulla base di un accordo di programma fra amministrazioni pubbliche (art. 4, co. 2, lett. b) ☐
- Realizza e gestisce un'opera pubblica ovvero organizza e gestisce un servizio di interesse generale attraverso un contratto di partenariato pubblico/privato (art. 4, co. 2, lett. c) ☐
- Produce beni o servizi strumentali all'ente o agli enti pubblici partecipanti o alla svolgimento delle loro funzioni (art. 4, co. 2, lett. d) ☒
- Svolge servizi di committenza (art. 4, co. 2, lett. e) ☐
- Valorizza il patrimonio immobiliare dell'amministrazione partecipante (art. 4, co. 3) ☐

Indicare le motivazioni della riconducibilità o meno ai vincoli di scopo di cui al co. 1 o ad una delle attività di cui ai commi 2 e 3, anche con riferimento alle società che svolgono le attività di cui ai commi 6, 7, 8:

La società assolve alla funzione necessaria e infungibile di strumento operativo comune a cui la Provincia autonoma di Trento e gli Enti locali trentini possono affidare lo svolgimento di funzioni e attività nel settore dei servizi e progetti informatici.

(a): Inserire uno dei progressivi già indicati nelle schede di ricognizione (02.01; 02.02).

(b): Inserire la ragione sociale come indicata nelle schede di ricognizione (02.01; 02.02).

(c): Indicare il tipo di partecipazione distinguendo i casi in cui la società sia partecipata direttamente, indirettamente (tramite altra società/organismo), ovvero in parte direttamente e in parte indirettamente.

(d): Inserire l'attività come indicata nelle schede di ricognizione (02.01; 02.02).

03. REQUISITI TESTO UNICO DELLE SOCIETÀ A PARTECIPAZIONE PUBBLICA

03.02. Condizioni art. 20, co. 2

Progressivo società partecipata: (a)Denominazione società partecipata: (b)Tipo partecipazione: (c)Attività svolta: (d)

Indicare i seguenti dati con riferimento all'esercizio 2015:

Numero medio dipendenti (e)	284,00
Numero amministratori	5
di cui nominati dall'Ente	0
Numero componenti organo di controllo	3
di cui nominati dall'Ente	0

Importi in euro

RISULTATO D'ESERCIZIO (g)	
2015	122.860,00
2014	1.156.857,00
2013	705.703,00
2012	2.847.220,00
2011	3.351.163,00

Importi in euro

Costo del personale (f)	15.893.258,00
Compensi amministratori	108.186,00
Compensi componenti organo di controllo	47.626,00

Importi in euro

FATTURATO	
2015	42.440.999,00
2014	45.819.302,00
2013	56.505.633,00
FATTURATO MEDIO	48.255.311,33

Sussistenza delle condizioni di cui all'art. 18, co. 3 bis 1, l.p. n. 1/2005:

- La partecipazione societaria non rientra in alcuna delle categorie di cui all'art. 18 co. 3 bis 1, lett. a) ☐
- Società priva di dipendenti o con numero di amministratori superiore a quello dei dipendenti (art. 18 co. 3 bis 1, lett. b) ☐
- Svolgimento di attività analoghe o similari a quelle svolte da altre società partecipate o da enti pubblici strumentali (art. 18, co. 3 bis 1, lett. c) ☐

Indicare quali società/enti strumentali:

- Fatturato medio non superiore a 250.000 euro nel triennio precedente (art. 18 co 3 bis 1, lett. d e art. 24, co. 4, l.p. n. 27/2010) ☐
- Perdite in 4 dei 5 esercizi precedenti (per società che non gestiscono un servizio di interesse generale) (art. 18 co 3 bis 1, lett. e) ☐
- Necessità di contenimento dei costi di funzionamento (art. 18 co 3 bis 1, lett. f) ☐
- Necessità di aggregazione con altre società aventi ad oggetto le attività consentite all'art. 4 (art. 20, co. 2, lett. g Dlgs. 175/2016) ☐

Indicare le motivazioni della sussistenza o meno delle condizioni di cui ai punti precedenti:

La Società svolge una funzione strettamente necessaria ed infungibile per il perseguimento delle finalità istituzionali dell'Ente, e non integra i presupposti di razionalizzazione di cui all'art. 18 co. 3 bis 1, l.p. n. 1/2005.

Azioni da intraprendere:

Nessuna.

(a): Inserire uno dei progressivi già indicati nelle schede di ricognizione (02.01; 02.02).

(b): Inserire la ragione sociale come indicata nelle schede di ricognizione (02.01; 02.02).

(c): Indicare il tipo di partecipazione distinguendo i casi in cui la società sia partecipata direttamente, indirettamente (tramite altra società/organismo), ovvero in parte direttamente e in parte indirettamente.

(d): Inserire l'attività svolta come indicata nelle schede di ricognizione (02.01; 02.02).

(e): Inserire il numero medio di dipendenti come da nota integrativa al bilancio.

(f): Inserire la voce B9 del Conto economico.

(g): Inserire il risultato d'esercizio al netto delle imposte.

03. REQUISITI TESTO UNICO DELLE SOCIETÀ A PARTECIPAZIONE PUBBLICA

03.01. Finalità perseguite e attività ammesse (articoli 4 e 26)

Progressivo società partecipata: (a)

Denominazione società partecipata: (b)

Tipo partecipazione: (c)

Attività svolta: (d)

Indicare se la società:

- Rientra nell'Allegato "A" del d.lgs. n. 175/2016 (art. 26, co. 2) ☐
- Ha come oggetto esclusivo la gestione di fondi europei per conto dello Stato o delle Regioni, ovvero la realizzazione di progetti di ricerca finanziati dalle istituzioni dell'Unione Europea (art. 26, co. 2) ☐
- È stata esclusa, con deliberazione adottata ai sensi dell'art. 4 co. 9, secondo periodo, dall'applicazione totale o parziale delle disposizioni del medesimo articolo (**solo per le società partecipate dalle Regioni/Prov. Aut.**) ☐
- È destinataria dei provvedimenti di cui al d.lgs. n. 159/2011 (art. 26, co. 12-bis) ☐
- È autorizzata alla gestione delle case da gioco, ai sensi della legislazione vigente (art. 26, co. 12-sexies) ☐
- Qualora non sia stata selezionata alcuna delle opzioni indicate ai punti precedenti, indicare se la società:
- È costituita in attuazione dell'art. 34 del regolamento CE n. 13/2013 - Gruppi d'Azione Locale (art. 4, co. 6) ☐
- Ha per oggetto sociale prevalente la gestione di spazi fieristici e l'organizzazione di eventi fieristici (art. 4, co. 7) ☐
- Ha per oggetto sociale prevalente la realizzazione e la gestione di impianti di trasporto a fune per la mobilità turistico-sportiva in aree montane (art. 4, co. 7) ☐
- Ha per oggetto sociale prevalente la produzione di energia da fonti rinnovabili (art. 4, co. 7) ☐
- Ha caratteristiche di spin off o di start up universitario, o analoghe a quelle degli enti di ricerca, ovvero gestisce aziende agricole con funzioni didattiche (art. 4, co. 8) ☐
- Produce un servizio di interesse generale a rete (di cui all'art. 3-bis del d.l. 138/2011) fuori dall'ambito territoriale di riferimento, con affidamento dei servizi, in corso e nuovi, tramite procedure ad evidenza pubblica (art. 4, co. 9-bis) ☐
- Produce beni e servizi strettamente necessari per il perseguimento delle finalità istituzionali dell'ente (art. 4, co. 1) ☒
- Produce un servizio di interesse generale (art. 4, co. 2, lett. a) ☐
- Progetta e realizza un'opera pubblica sulla base di un accordo di programma fra amministrazioni pubbliche (art. 4, co. 2, lett. b) ☐
- Realizza e gestisce un'opera pubblica ovvero organizza e gestisce un servizio di interesse generale attraverso un contratto di partenariato pubblico/privato (art. 4, co. 2, lett. c) ☐
- Produce beni o servizi strumentali all'ente o agli enti pubblici partecipanti o alla svolgimento delle loro funzioni (art. 4, co. 2, lett. d) ☒
- Svolge servizi di committenza (art. 4, co. 2, lett. e) ☐
- Valorizza il patrimonio immobiliare dell'amministrazione partecipante (art. 4, co. 3) ☐

Indicare le motivazioni della riconducibilità o meno ai vincoli di scopo di cui al co. 1 o ad una delle attività di cui ai commi 2 e 3, anche con riferimento alle società che svolgono le attività di cui ai commi 6, 7, 8:

La Società assolve alla funzione necessaria e infungibile di strumento operativo comune a cui la Provincia autonoma di Trento e gli Enti locali trentini possono affidare lo svolgimento di funzioni e attività nel settore della riscossione e della gestione delle entrate.

(a): Inserire uno dei progressivi già indicati nelle schede di ricognizione (02.01; 02.02).

(b): Inserire la ragione sociale come indicata nelle schede di ricognizione (02.01; 02.02).

(c): Indicare il tipo di partecipazione distinguendo i casi in cui la società sia partecipata direttamente, indirettamente (tramite altra società/organismo), ovvero in parte direttamente e in parte indirettamente.

(d): Inserire l'attività come indicata nelle schede di ricognizione (02.01; 02.02).

03. REQUISITI TESTO UNICO DELLE SOCIETÀ A PARTECIPAZIONE PUBBLICA

03.02. Condizioni art. 20, co. 2

Progressivo società partecipata: (a)Denominazione società partecipata: (b)Tipo partecipazione: (c)Attività svolta: (d)

Indicare i seguenti dati con riferimento all'esercizio 2015 :

Numero medio dipendenti (e)	48,00
Numero amministratori	5
di cui nominati dall'Ente	0
Numero componenti organo di controllo	3
di cui nominati dall'Ente	0

Importi in euro

RISULTATO D'ESERCIZIO (g)	
2015	275.094,00
2014	230.668,00
2013	213.930,00
2012	256.787,00
2011	330.375,00

Importi in euro

Costo del personale (f)	1.685.673,00
Compensi amministratori	71.333,00
Compensi componenti organo di controllo	38.000,00

Importi in euro

FATTURATO	
2015	3.463.955,00
2014	3.302.123,00
2013	3.077.399,00
FATTURATO MEDIO	3.281.159,00

Sussistenza delle condizioni di cui all'art. 18, co. 3 bis 1, l.p. n. 1/2005:

- La partecipazione societaria non rientra in alcuna delle categorie di cui all'art. 18 co. 3 bis 1, lett. a) ☐
- Società priva di dipendenti o con numero di amministratori superiore a quello dei dipendenti (art. 18 co. 3 bis 1, lett. b) ☐
- Svolgimento di attività analoghe o simili a quelle svolte da altre società partecipate o da enti pubblici strumentali (art. 18, co. 3 bis 1, lett. c) ☐

Indicare quali società/enti strumentali:

- Fatturato medio non superiore a 250.000 euro nel triennio precedente (art. 18 co 3 bis 1, lett. d e art. 24, co. 4, l.p. n. 27/2010) ☐
- Perdite in 4 dei 5 esercizi precedenti (per società che non gestiscono un servizio di interesse generale) (art. 18 co 3 bis 1, lett. e) ☐
- Necessità di contenimento dei costi di funzionamento (art. 18 co 3 bis 1, lett. f) ☐
- Necessità di aggregazione con altre società aventi ad oggetto le attività consentite all'art. 4 (art. 20, co. 2, lett. g Dlgs. 175/2016) ☐

Indicare le motivazioni della sussistenza o meno delle condizioni di cui ai punti precedenti:

La Società svolge una funzione strettamente necessaria ed infungibile per il perseguimento delle finalità istituzionali dell'Ente, e non integra i presupposti di razionalizzazione di cui all'art. 18 co. 3 bis 1, l.p. n. 1/2005.

Azioni da intraprendere:

Nessuna.

(a): Inserire uno dei progressivi già indicati nelle schede di ricognizione (02.01; 02.02).

(b): Inserire la ragione sociale come indicata nelle schede di ricognizione (02.01; 02.02).

(c): Indicare il tipo di partecipazione distinguendo i casi in cui la società sia partecipata direttamente, indirettamente (tramite altra società/organismo), ovvero in parte direttamente e in parte indirettamente.

(d): Inserire l'attività svolta come indicata nelle schede di ricognizione (02.01; 02.02).

(e): Inserire il numero medio di dipendenti come da nota integrativa al bilancio.

(f): Inserire la voce B9 del Conto economico.

(g): Inserire il risultato d'esercizio al netto delle imposte.

03. REQUISITI TESTO UNICO DELLE SOCIETÀ A PARTECIPAZIONE PUBBLICA

03.01. Finalità perseguite e attività ammesse (articoli 4 e 26)

Progressivo società partecipata: (a)

Denominazione società partecipata: (b)

Tipo partecipazione: (c)

Attività svolta: (d)

indicare se la società:

- Rientra nell'Allegato "A" del d.lgs. n. 175/2016 (art. 26, co. 2) ☐
- Ha come oggetto esclusivo la gestione di fondi europei per conto dello Stato o delle Regioni, ovvero la realizzazione di progetti di ricerca finanziati dalle istituzioni dell'Unione Europea (art. 26, co. 2) ☐
- È stata esclusa, con deliberazione adottata ai sensi dell'art. 4 co. 9, secondo periodo, dall'applicazione totale o parziale delle disposizioni del medesimo articolo (**solo per le società partecipate dalle Regioni/Prov. Aut.**) ☐
- È destinataria dei provvedimenti di cui al d.lgs. n. 159/2011 (art. 26, co. 12-bis) ☐
- È autorizzata alla gestione delle case da gioco, ai sensi della legislazione vigente (art. 26, co. 12-sexies) ☐
- Qualora non sia stata selezionata alcuna delle opzioni indicate ai punti precedenti, indicare se la società:*
- È costituita in attuazione dell'art. 34 del regolamento CE n. 13/2013 - Gruppi d'Azione Locale (art. 4, co. 6) ☐
- Ha per oggetto sociale prevalente la gestione di spazi fieristici e l'organizzazione di eventi fieristici (art. 4, co. 7) ☐
- Ha per oggetto sociale prevalente la realizzazione e la gestione di impianti di trasporto a fune per la mobilità turistico-sportiva in aree montane (art. 4, co. 7) ☐
- Ha per oggetto sociale prevalente la produzione di energia da fonti rinnovabili (art. 4, co. 7) ☐
- Ha caratteristiche di spin off o di start up universitario, o analoghe a quelle degli enti di ricerca, ovvero gestisce aziende agricole con funzioni didattiche (art. 4, co. 8) ☐
- Produce un servizio di interesse generale a rete (di cui all'art. 3-bis del d.l. 138/2011) fuori dall'ambito territoriale di riferimento, con affidamento dei servizi, in corso e nuovi, tramite procedure ad evidenza pubblica (art. 4, co. 9-bis) ☐
- Produce beni e servizi strettamente necessari per il perseguimento delle finalità istituzionali dell'ente (art. 4, co. 1) ☒
- Produce un servizio di interesse generale (art. 4, co. 2, lett. a) ☒
- Progetta e realizza un'opera pubblica sulla base di un accordo di programma fra amministrazioni pubbliche (art. 4, co. 2, lett. b) ☐
- Realizza e gestisce un'opera pubblica ovvero organizza e gestisce un servizio di interesse generale attraverso un contratto di partenariato pubblico/privato (art. 4, co. 2, lett. c) ☐
- Produce beni o servizi strumentali all'ente o agli enti pubblici partecipanti o alla svolgimento delle loro funzioni (art. 4, co. 2, lett. d) ☐
- Svolge servizi di committenza (art. 4, co. 2, lett. e) ☐
- Valorizza il patrimonio immobiliare dell'amministrazione partecipante (art. 4, co. 3) ☐

Indicare le motivazioni della riconducibilità o meno ai vincoli di scopo di cui al co. 1 o ad una delle attività di cui ai commi 2 e 3, anche con riferimento alle società che svolgono le attività di cui ai commi 6, 7, 8:

Lo scopo di diffusione dell'attività musicale rientra tra l'attività culturale e quindi rappresenta un servizio prestato a favore di tutta la popolazione

(a): Inserire uno dei progressivi già indicati nelle schede di ricognizione (02.01; 02.02).

(b): Inserire la ragione sociale come indicata nelle schede di ricognizione (02.01; 02.02).

(c): Indicare il tipo di partecipazione distinguendo i casi in cui la società sia partecipata direttamente, indirettamente (tramite altra società/organismo), ovvero in parte direttamente e in parte indirettamente.

(d): Inserire l'attività come indicata nelle schede di ricognizione (02.01; 02.02).

03. REQUISITI TESTO UNICO DELLE SOCIETÀ A PARTECIPAZIONE PUBBLICA

03.02. Condizioni art. 20, co. 2

Progressivo società partecipata: (a)Denominazione società partecipata: (b)Tipo partecipazione: (c)Attività svolta: (d)

Indicare i seguenti dati con riferimento all'esercizio 2015:

Numero medio dipendenti (e)	28,00
Numero amministratori	7
di cui nominati dall'Ente	0
Numero componenti organo di controllo	0
di cui nominati dall'Ente	0

Importi in euro

RISULTATO D'ESERCIZIO (g)	
2015	7.641,00
2014	13.150,00
2013	16.953,00
2012	-21.546,00
2011	-29.591,00

Importi in euro

Costo del personale (f)	660.467,00
Compensi amministratori	0,00
Compensi componenti organo di controllo	0,00

Importi in euro

FATTURATO	
2015	841.023,00
2014	787.665,00
2013	801.230,00
FATTURATO MEDIO	809.972,67

Sussistenza delle condizioni di cui all'art. 18, co. 3 bis 1, l.p. n. 1/2005:

- La partecipazione societaria non rientra in alcuna delle categorie di cui all'art. 18 co. 3 bis 1, lett. a) ☐
- Società priva di dipendenti o con numero di amministratori superiore a quello dei dipendenti (art. 18 co. 3 bis 1, lett. b) ☐
- Svolgimento di attività analoghe o simili a quelle svolte da altre società partecipate o da enti pubblici strumentali (art. 18, co. 3 bis 1, lett. c) ☐

Indicare quali società/enti strumentali:

- Fatturato medio non superiore a 250.000 euro nel triennio precedente (art. 18 co 3 bis 1, lett. d e art. 24, co. 4, l.p. n. 27/2010) ☐
- Perdite in 4 dei 5 esercizi precedenti (per società che non gestiscono un servizio di interesse generale) (art. 18 co 3 bis 1, lett. e) ☐
- Necessità di contenimento dei costi di funzionamento (art. 18 co 3 bis 1, lett. f) ☐
- Necessità di aggregazione con altre società aventi ad oggetto le attività consentite all'art. 4 (art. 20, co. 2, lett. g Dlgs. 175/2016) ☐

Indicare le motivazioni della sussistenza o meno delle condizioni di cui ai punti precedenti:

L'attività espletata dalla Scuola Musicale Giudicarie risulta importante ed infungibile per le finalità culturali e sociali che l'Ente intende conseguire e non integra i presupposti di razionalizzazione di cui all'art. 18 co. 3 bis 1, l.p. n. 1/2005.

Azioni da intraprendere:

Nessuna

(a): Inserire uno dei progressivi già indicati nelle schede di ricognizione (02.01; 02.02).

(b): Inserire la ragione sociale come indicata nelle schede di ricognizione (02.01; 02.02).

(c): Indicare il tipo di partecipazione distinguendo i casi in cui la società sia partecipata direttamente, indirettamente (tramite altra società/organismo), ovvero in parte direttamente e in parte indirettamente.

(d): Inserire l'attività svolta come indicata nelle schede di ricognizione (02.01; 02.02).

(e): Inserire il numero medio di dipendenti come da nota integrativa al bilancio.

(f): Inserire la voce B9 del Conto economico.

(g): Inserire il risultato d'esercizio al netto delle imposte.

03. REQUISITI TESTO UNICO DELLE SOCIETÀ A PARTECIPAZIONE PUBBLICA

03.01. Finalità perseguite e attività ammesse (articoli 4 e 26)

Progressivo società partecipata: (a)

Denominazione società partecipata: (b)

Tipo partecipazione: (c)

Attività svolta: (d)

Indicare se la società:

- Rientra nell'Allegato "A" del d.lgs. n. 175/2016 (art. 26, co. 2) ☐
- Ha come oggetto esclusivo la gestione di fondi europei per conto dello Stato o delle Regioni, ovvero la realizzazione di progetti di ricerca finanziati dalle istituzioni dell'Unione Europea (art. 26, co. 2) ☐
- È stata esclusa, con deliberazione adottata ai sensi dell'art. 4 co. 9, secondo periodo, dall'applicazione totale o parziale delle disposizioni del medesimo articolo (**solo per le società partecipate dalle Regioni/Prov. Aut.**) ☐
- È destinataria dei provvedimenti di cui al d.lgs. n. 159/2011 (art. 26, co. 12-bis) ☐
- È autorizzata alla gestione delle case da gioco, ai sensi della legislazione vigente (art. 26, co. 12-sexies) ☐
- Qualora non sia stata selezionata alcuna delle opzioni indicate ai punti precedenti, indicare se la società:
 - È costituita in attuazione dell'art. 34 del regolamento CE n. 13/2013 - Gruppi d'Azione Locale (art. 4, co. 6) ☐
 - Ha per oggetto sociale prevalente la gestione di spazi fieristici e l'organizzazione di eventi fieristici (art. 4, co. 7) ☐
 - Ha per oggetto sociale prevalente la realizzazione e la gestione di impianti di trasporto a fune per la mobilità turistico-sportiva in aree montane (art. 4, co. 7) ☐
 - Ha per oggetto sociale prevalente la produzione di energia da fonti rinnovabili (art. 4, co. 7) ☐
 - Ha caratteristiche di spin off o di start up universitario, o analoghe a quelle degli enti di ricerca, ovvero gestisce aziende agricole con funzioni didattiche (art. 4, co. 8) ☐
 - Produce un servizio di interesse generale a rete (di cui all'art. 3-bis del d.l. 138/2011) fuori dall'ambito territoriale di riferimento, con affidamento dei servizi, in corso e nuovi, tramite procedure ad evidenza pubblica (art. 4, co. 9-bis) ☐
 - Produce beni e servizi strettamente necessari per il perseguimento delle finalità istituzionali dell'ente (art. 4, co. 1) ☒
 - Produce un servizio di interesse generale (art. 4, co. 2, lett. a) ☐
 - Progetta e realizza un'opera pubblica sulla base di un accordo di programma fra amministrazioni pubbliche (art. 4, co. 2, lett. b) ☐
 - Realizza e gestisce un'opera pubblica ovvero organizza e gestisce un servizio di interesse generale attraverso un contratto di partenariato pubblico/privato (art. 4, co. 2, lett. c) ☐
 - Produce beni o servizi strumentali all'ente o agli enti pubblici partecipanti o alla svolgimento delle loro funzioni (art. 4, co. 2, lett. d) ☒
 - Svolge servizi di committenza (art. 4, co. 2, lett. e) ☒
 - Valorizza il patrimonio immobiliare dell'amministrazione partecipante (art. 4, co. 3) ☐

Indicare le motivazioni della riconducibilità o meno ai vincoli di scopo di cui al co. 1 o ad una delle attività di cui ai commi 2 e 3, anche con riferimento alle società che svolgono le attività di cui ai commi 6, 7, 8:

La Società svolge attività strettamente necessarie ed infungibili per l'Ente, riferite a:
- prestazioni di assistenza e consulenza nello svolgimento delle funzioni amministrative dell'Ente
- attuazione di iniziative finalizzate al raggiungimento dell'ottimale assetto organizzativo dei soci in ottica di sistema, anche nell'ambito dei servizi ausiliari di committenza, ai fini del contenimento delle spese e dell'incremento della qualità dei servizi offerti
- promozione di occasioni formative per il personale dipendente e gli amministratori
- rappresentanza degli Enti locali trentini in tutte le sedi istituzionali
- esercizio di prerogative attribuite al Consorzio stesso dalla legge, in rappresentanza e nell'interesse degli Enti soci
- promozione e sviluppo dell'ICT nell'ambito del sistema pubblico trentino.

(a): Inserire uno dei progressivi già indicati nelle schede di ricognizione (02.01; 02.02).

(b): Inserire la ragione sociale come indicata nelle schede di ricognizione (02.01; 02.02).

(c): Indicare il tipo di partecipazione distinguendo i casi in cui la società sia partecipata direttamente, indirettamente (tramite altra società/organismo), ovvero in parte direttamente e in parte indirettamente.

(d): Inserire l'attività come indicata nelle schede di ricognizione (02.01; 02.02).

03. REQUISITI TESTO UNICO DELLE SOCIETÀ A PARTECIPAZIONE PUBBLICA

03.02. Condizioni art. 20, co. 2

Progressivo società partecipata: (a)Denominazione società partecipata: (b)Tipo partecipazione: (c)Attività svolta: (d)

Indicare i seguenti dati con riferimento all'esercizio 2015:

Numero medio dipendenti (e)	20,00
Numero amministratori	13
di cui nominati dall'Ente	0
Numero componenti organo di controllo	3
di cui nominati dall'Ente	0

Importi in euro

RISULTATO D'ESERCIZIO (g)	
2015	178.915,00
2014	20.842,00
2013	21.184,00
2012	68.098,00
2011	53.473,00

Importi in euro

Costo del personale (f)	1.349.258,00
Compensi amministratori	73.900,00
Compensi componenti organo di controllo	10.296,00

Importi in euro

FATTURATO	
2015	3.327.726,00
2014	3.242.156,00
2013	4.596.723,00
FATTURATO MEDIO	3.722.201,67

Sussistenza delle condizioni di cui all'art. 18, co. 3 bis 1, l.p. n. 1/2005:

- La partecipazione societaria non rientra in alcuna delle categorie di cui all'art. 18 co. 3 bis 1, lett. a) ☐
- Società priva di dipendenti o con numero di amministratori superiore a quello dei dipendenti (art. 18 co. 3 bis 1, lett. b) ☐
- Svolgimento di attività analoghe o similari a quelle svolte da altre società partecipate o da enti pubblici strumentali (art. 18, co. 3 bis 1, lett. c) ☐

Indicare quali società/enti strumentali:

- Fatturato medio non superiore a 250.000 euro nel triennio precedente (art. 18 co 3 bis 1, lett. d e art. 24, co. 4, l.p. n. 27/2010) ☐
- Perdite in 4 dei 5 esercizi precedenti (per società che non gestiscono un servizio di interesse generale) (art. 18 co 3 bis 1, lett. e) ☐
- Necessità di contenimento dei costi di funzionamento (art. 18 co 3 bis 1, lett. f) ☐
- Necessità di aggregazione con altre società aventi ad oggetto le attività consentite all'art. 4 (art. 20, co. 2, lett. g Dlgs. 175/2016) ☐

Indicare le motivazioni della sussistenza o meno delle condizioni di cui ai punti precedenti:

La Società svolge una funzione strettamente necessaria ed infungibile per il perseguimento delle finalità istituzionali dell'Ente, e non ricade nei presupposti di razionalizzazione di cui all'art. 18 co. 3 bis 1, l.p. n. 1/2005.

Azioni da intraprendere:

Nessuna

(a): Inserire uno dei progressivi già indicati nelle schede di ricognizione (02.01; 02.02).

(b): Inserire la ragione sociale come indicata nelle schede di ricognizione (02.01; 02.02).

(c): Indicare il tipo di partecipazione distinguendo i casi in cui la società sia partecipata direttamente, indirettamente (tramite altra società/organismo), ovvero in parte direttamente e in parte indirettamente.

(d): Inserire l'attività svolta come indicata nelle schede di ricognizione (02.01; 02.02).

(e): Inserire il numero medio di dipendenti come da nota integrativa al bilancio.

(f): Inserire la voce B9 del Conto economico.

(g): Inserire il risultato d'esercizio al netto delle imposte.

03. REQUISITI TESTO UNICO DELLE SOCIETÀ A PARTECIPAZIONE PUBBLICA

03.01. Finalità perseguite e attività ammesse (articoli 4 e 26)

Progressivo società partecipata: (a)

Denominazione società partecipata: (b)

Tipo partecipazione: (c)

Attività svolta: (d)

Indicare se la società:

- Rientra nell'Allegato "A" del d.lgs. n. 175/2016 (art. 26, co. 2)

☐

- Ha come oggetto esclusivo la gestione di fondi europei per conto dello Stato o delle Regioni, ovvero la realizzazione di progetti di ricerca finanziati dalle istituzioni dell'Unione Europea (art. 26, co. 2)

☐

- È stata esclusa, con deliberazione adottata ai sensi dell'art. 4 co. 9, secondo periodo, dall'applicazione totale o parziale delle disposizioni del medesimo articolo (**solo per le società partecipate dalle Regioni/Prov. Aut.**)

☐

- È destinataria dei provvedimenti di cui al d.lgs. n. 159/2011 (art. 26, co. 12-bis)

☐

- È autorizzata alla gestione delle case da gioco, ai sensi della legislazione vigente (art. 26, co. 12-sexies)

☐

Qualora non sia stata selezionata alcuna delle opzioni indicate ai punti precedenti, indicare se la società:

- È costituita in attuazione dell'art. 34 del regolamento CE n. 13/2013 - Gruppi d'Azione Locale (art. 4, co. 6)

☐

- Ha per oggetto sociale prevalente la gestione di spazi fieristici e l'organizzazione di eventi fieristici (art. 4, co. 7)

☐

- Ha per oggetto sociale prevalente la realizzazione e la gestione di impianti di trasporto a fune per la mobilità turistico-sportiva in aree montane (art. 4, co. 7)

☐

- Ha per oggetto sociale prevalente la produzione di energia da fonti rinnovabili (art. 4, co. 7)

☐

- Ha caratteristiche di spin off o di start up universitario, o analoghe a quelle degli enti di ricerca, ovvero gestisce aziende agricole con funzioni didattiche (art. 4, co. 8)

☐

- Produce un servizio di interesse generale a rete (di cui all'art. 3-bis del d.l. 138/2011) fuori dall'ambito territoriale di riferimento, con affidamento dei servizi, in corso e nuovi, tramite procedure ad evidenza pubblica (art. 4, co. 9-bis)

☐

- Produce beni e servizi strettamente necessari per il perseguimento delle finalità istituzionali dell'ente (art. 4, co. 1)

☐

- Produce un servizio di interesse generale (art. 4, co. 2, lett. a)

☒

- Progetta e realizza un'opera pubblica sulla base di un accordo di programma fra amministrazioni pubbliche (art. 4, co. 2, lett. b)

☐

- Realizza e gestisce un'opera pubblica ovvero organizza e gestisce un servizio di interesse generale attraverso un contratto di partenariato pubblico/privato (art. 4, co. 2, lett. c)

☐

- Produce beni o servizi strumentali all'ente o agli enti pubblici partecipanti o alla svolgimento delle loro funzioni (art. 4, co. 2, lett. d)

☐

- Svolge servizi di committenza (art. 4, co. 2, lett. e)

☐

- Valorizza il patrimonio immobiliare dell'amministrazione partecipante (art. 4, co. 3)

☒

Indicare le motivazioni della riconducibilità o meno ai vincoli di scopo di cui al co. 1 o ad una delle attività di cui ai commi 2 e 3, anche con riferimento alle società che svolgono le attività di cui ai commi 6, 7, 8:

Vedi relazione allegata

(a): Inserire uno dei progressivi già indicati nelle schede di ricognizione (02.01; 02.02).

(b): Inserire la ragione sociale come indicata nelle schede di ricognizione (02.01; 02.02).

(c): Indicare il tipo di partecipazione distinguendo i casi in cui la società sia partecipata direttamente, indirettamente (tramite altra società/organismo), ovvero in parte direttamente e in parte indirettamente.

(d): Inserire l'attività come indicata nelle schede di ricognizione (02.01; 02.02).

03. REQUISITI TESTO UNICO DELLE SOCIETÀ A PARTECIPAZIONE PUBBLICA

03.02. Condizioni art. 20, co. 2

Progressivo società partecipata: Dir_6 (a)

Denominazione società partecipata: SILVIA SPA (b)

Tipo partecipazione: Diretta (c)

Attività svolta: Proprietà immobile adibito a bar, ristorante, pizzeria (d)

Indicare i seguenti dati con riferimento all'esercizio 2015:

Numero medio dipendenti (e)	0,00
Numero amministratori	3
di cui nominati dall'Ente	1
Numero componenti organo di controllo	3
di cui nominati dall'Ente	1

Importi in euro

RISULTATO D'ESERCIZIO (g)	
2015	-45.347,00
2014	-44.591,00
2013	-50.564,47
2012	-156.360,89
2011	-161.792,00

Importi in euro

Costo del personale (f)	0,00
Compensi amministratori	0,00
Compensi componenti organo di controllo	6.088,00

Importi in euro

FATTURATO	
2015	52.965,00
2014	54.609,00
2013	46.683,00
FATTURATO MEDIO	51.419,00

Sussistenza delle condizioni di cui all'art. 18, co. 3 bis 1, l.p. n. 1/2005:

- La partecipazione societaria non rientra in alcuna delle categorie di cui all'art. 18 co. 3 bis 1, lett. a) ☐
- Società priva di dipendenti o con numero di amministratori superiore a quello dei dipendenti (art. 18 co. 3 bis 1, lett. b) ☒
- Svolgimento di attività analoghe o simili a quelle svolte da altre società partecipate o da enti pubblici strumentali (art. 18, co. 3 bis 1, lett. c) ☐

Indicare quali società/enti strumentali:

Vedi relazione allegata

- Fatturato medio non superiore a 250.000 euro nel triennio precedente (art. 18 co 3 bis 1, lett. d e art. 24, co. 4, l.p. n. 27/2010) ☒
- Perdite in 4 dei 5 esercizi precedenti (per società che non gestiscono un servizio di interesse generale) (art. 18 co 3 bis 1, lett. e) ☐
- Necessità di contenimento dei costi di funzionamento (art. 18 co 3 bis 1, lett. f) ☐
- Necessità di aggregazione con altre società aventi ad oggetto le attività consentite all'art. 4 (art. 20, co. 2, lett. g Dlgs. 175/2016) ☐

Indicare le motivazioni della sussistenza o meno delle condizioni di cui ai punti precedenti:

Vedi relazione allegata

Azioni da intraprendere:

Nessuna. Vedi relazione allegata

(a): Inserire uno dei progressivi già indicati nelle schede di ricognizione (02.01; 02.02).

(b): Inserire la ragione sociale come indicata nelle schede di ricognizione (02.01; 02.02).

(c): Indicare il tipo di partecipazione distinguendo i casi in cui la società sia partecipata direttamente, indirettamente (tramite altra società/organismo), ovvero in parte direttamente e in parte indirettamente.

(d): Inserire l'attività svolta come indicata nelle schede di ricognizione (02.01; 02.02).

(e): Inserire il numero medio di dipendenti come da nota integrativa al bilancio.

(f): Inserire la voce B9 del Conto economico.

(g): Inserire il risultato d'esercizio al netto delle imposte.

03. REQUISITI TESTO UNICO DELLE SOCIETÀ A PARTECIPAZIONE PUBBLICA

03.01. Finalità perseguite e attività ammesse (articoli 4 e 26)

Progressivo società partecipata: (a)

Denominazione società partecipata: (b)

Tipo partecipazione: (c)

Attività svolta: (d)

indicare se la società:

- Rientra nell'Allegato "A" del d.lgs. n. 175/2016 (art. 26, co. 2) ☐
- Ha come oggetto esclusivo la gestione di fondi europei per conto dello Stato o delle Regioni, ovvero la realizzazione di progetti di ricerca finanziati dalle istituzioni dell'Unione Europea (art. 26, co. 2) ☐
- È stata esclusa, con deliberazione adottata ai sensi dell'art. 4 co. 9, secondo periodo, dall'applicazione totale o parziale delle disposizioni del medesimo articolo (**solo per le società partecipate dalle Regioni/Prov. Aut.**) ☐
- È destinataria dei provvedimenti di cui al d.lgs. n. 159/2011 (art. 26, co. 12-bis) ☐
- È autorizzata alla gestione delle case da gioco, ai sensi della legislazione vigente (art. 26, co. 12-sexies) ☐
- Qualora non sia stata selezionata alcuna delle opzioni indicate ai punti precedenti, indicare se la società:*
- È costituita in attuazione dell'art. 34 del regolamento CE n. 13/2013 - Gruppi d'Azione Locale (art. 4, co. 6) ☐
- Ha per oggetto sociale prevalente la gestione di spazi fieristici e l'organizzazione di eventi fieristici (art. 4, co. 7) ☐
- Ha per oggetto sociale prevalente la realizzazione e la gestione di impianti di trasporto a fune per la mobilità turistico-sportiva in aree montane (art. 4, co. 7) ☐
- Ha per oggetto sociale prevalente la produzione di energia da fonti rinnovabili (art. 4, co. 7) ☐
- Ha caratteristiche di spin off o di start up universitario, o analoghe a quelle degli enti di ricerca, ovvero gestisce aziende agricole con funzioni didattiche (art. 4, co. 8) ☐
- Produce un servizio di interesse generale a rete (di cui all'art. 3-bis del d.l. 138/2011) fuori dall'ambito territoriale di riferimento, con affidamento dei servizi, in corso e nuovi, tramite procedure ad evidenza pubblica (art. 4, co. 9-bis) ☐
- Produce beni e servizi strettamente necessari per il perseguimento delle finalità istituzionali dell'ente (art. 4, co. 1) ☒
- Produce un servizio di interesse generale (art. 4, co. 2, lett. a) ☒
- Progetta e realizza un'opera pubblica sulla base di un accordo di programma fra amministrazioni pubbliche (art. 4, co. 2, lett. b) ☐
- Realizza e gestisce un'opera pubblica ovvero organizza e gestisce un servizio di interesse generale attraverso un contratto di partenariato pubblico/privato (art. 4, co. 2, lett. c) ☐
- Produce beni o servizi strumentali all'ente o agli enti pubblici partecipanti o alla svolgimento delle loro funzioni (art. 4, co. 2, lett. d) ☐
- Svolge servizi di committenza (art. 4, co. 2, lett. e) ☐
- Valorizza il patrimonio immobiliare dell'amministrazione partecipante (art. 4, co. 3) ☐

Indicare le motivazioni della riconducibilità o meno ai vincoli di scopo di cui al co. 1 o ad una delle attività di cui ai commi 2 e 3, anche con riferimento alle società che svolgono le attività di cui ai commi 6, 7, 8:

La società si occupa della realizzazione e gestione delle reti di distribuzione interne ai paesi del gas metano. E' proprietaria della rete in località Bolbeno e gestisce l'intera rete del Comune di Borgo Lares (località Bolbeno e località Zuclo). Trattandosi di un servizio essenziale a favore della cittadinanza rileva anche come servizio di interesse generale

(a): Inserire uno dei progressivi già indicati nelle schede di ricognizione (02.01; 02.02).

(b): Inserire la ragione sociale come indicata nelle schede di ricognizione (02.01; 02.02).

(c): Indicare il tipo di partecipazione distinguendo i casi in cui la società sia partecipata direttamente, indirettamente (tramite altra società/organismo), ovvero in parte direttamente e in parte indirettamente.

(d): Inserire l'attività come indicata nelle schede di ricognizione (02.01; 02.02).

03. REQUISITI TESTO UNICO DELLE SOCIETÀ A PARTECIPAZIONE PUBBLICA

03.02. Condizioni art. 20, co. 2

Progressivo società partecipata: (a)Denominazione società partecipata: (b)Tipo partecipazione: (c)Attività svolta: (d)

Indicare i seguenti dati con riferimento all'esercizio 2015:

Numero medio dipendenti (e)	1,00
Numero amministratori	5
di cui nominati dall'Ente	0
Numero componenti organo di controllo	3
di cui nominati dall'Ente	0

Importi in euro

RISULTATO D'ESERCIZIO (g)	
2015	144.987,00
2014	122.894,00
2013	362.531,00
2012	177.496,00
2011	116.628,00

Importi in euro

Costo del personale (f)	45.087,00
Compensi amministratori	22.285,00
Compensi componenti organo di controllo	13.478,00

Importi in euro

FATTURATO	
2015	537.290,00
2014	506.630,00
2013	309.944,00
FATTURATO MEDIO	451.288,00

Sussistenza delle condizioni di cui all'art. 18, co. 3 bis 1, l.p. n. 1/2005:

- La partecipazione societaria non rientra in alcuna delle categorie di cui all'art. 18 co. 3 bis 1, lett. a) ☐
- Società priva di dipendenti o con numero di amministratori superiore a quello dei dipendenti (art. 18 co. 3 bis 1, lett. b) ☒
- Svolgimento di attività analoghe o similari a quelle svolte da altre società partecipate o da enti pubblici strumentali (art. 18, co. 3 bis 1, lett. c) ☐

Indicare quali società/enti strumentali:

- Fatturato medio non superiore a 250.000 euro nel triennio precedente (art. 18 co 3 bis 1, lett. d e art. 24, co. 4, l.p. n. 27/2010) ☐
- Perdite in 4 dei 5 esercizi precedenti (per società che non gestiscono un servizio di interesse generale) (art. 18 co 3 bis 1, lett. e) ☐
- Necessità di contenimento dei costi di funzionamento (art. 18 co 3 bis 1, lett. f) ☐
- Necessità di aggregazione con altre società aventi ad oggetto le attività consentite all'art. 4 (art. 20, co. 2, lett. g Dlgs. 175/2016) ☐

Indicare le motivazioni della sussistenza o meno delle condizioni di cui ai punti precedenti:

Si rileva la presenza di un numero di amministratori (5) superiore al numero dei dipendenti (1). Il numero degli amministratori è connesso alla partecipazione di molteplici Comuni nella Società ed alla necessità di dare adeguata rappresentanza agli enti locali. Si evidenzia che il costo complessivo di amministratori e organi di controllo è inferiore al costo del personale. Si rileva inoltre come la società sia proprietaria e gestisca la rete di distribuzione del gas metano per la località Bolbeno e gestisca anche quella in località Zuclo. Essendo in itinere la gara per l'individuazione del gestore della distribuzione del gas nell'ambito unico della Provincia di Trento, fino a definizione della gara, e a determinazione del gestore unico, non si ravvede l'opportunità e la necessità di procedere a modifiche societarie, stante l'attuale fluidità della situazione. Si evidenzia infine che la società è in utile e garantisce entrate ai Comuni.

Azioni da intraprendere:

Nessuna

- (a): Inserire uno dei progressivi già indicati nelle schede di ricognizione (02.01; 02.02).
- (b): Inserire la ragione sociale come indicata nelle schede di ricognizione (02.01; 02.02).
- (c): Indicare il tipo di partecipazione distinguendo i casi in cui la società sia partecipata direttamente, indirettamente (tramite altra società/organismo), ovvero in parte direttamente e in parte indirettamente.
- (d): Inserire l'attività svolta come indicata nelle schede di ricognizione (02.01; 02.02).
- (e): Inserire il numero medio di dipendenti come da nota integrativa al bilancio.
- (f): Inserire la voce B9 del Conto economico.
- (g): Inserire il risultato d'esercizio al netto delle imposte.

03. REQUISITI TESTO UNICO DELLE SOCIETÀ A PARTECIPAZIONE PUBBLICA

03.01. Finalità perseguite e attività ammesse (articoli 4 e 26)

Progressivo società partecipata: (a)

Denominazione società partecipata: (b)

Tipo partecipazione: (c)

Attività svolta: (d)

Indicare se la società:

- Rientra nell'Allegato "A" del d.lgs. n. 175/2016 (art. 26, co. 2) ☐
- Ha come oggetto esclusivo la gestione di fondi europei per conto dello Stato o delle Regioni, ovvero la realizzazione di progetti di ricerca finanziati dalle istituzioni dell'Unione Europea (art. 26, co. 2) ☐
- È stata esclusa, con deliberazione adottata ai sensi dell'art. 4 co. 9, secondo periodo, dall'applicazione totale o parziale delle disposizioni del medesimo articolo (**solo per le società partecipate dalle Regioni/Prov. Aut.**) ☐
- È destinataria dei provvedimenti di cui al d.lgs. n. 159/2011 (art. 26, co. 12-bis) ☐
- È autorizzata alla gestione delle case da gioco, ai sensi della legislazione vigente (art. 26, co. 12-sexies) ☐
- Qualora non sia stata selezionata alcuna delle opzioni indicate ai punti precedenti, indicare se la società:*
- È costituita in attuazione dell'art. 34 del regolamento CE n. 13/2013 - Gruppi d'Azione Locale (art. 4, co. 6) ☐
- Ha per oggetto sociale prevalente la gestione di spazi fieristici e l'organizzazione di eventi fieristici (art. 4, co. 7) ☐
- Ha per oggetto sociale prevalente la realizzazione e la gestione di impianti di trasporto a fune per la mobilità turistico-sportiva in aree montane (art. 4, co. 7) ☐
- Ha per oggetto sociale prevalente la produzione di energia da fonti rinnovabili (art. 4, co. 7) ☐
- Ha caratteristiche di spin off o di start up universitario, o analoghe a quelle degli enti di ricerca, ovvero gestisce aziende agricole con funzioni didattiche (art. 4, co. 8) ☐
- Produce un servizio di interesse generale a rete (di cui all'art. 3-bis del d.l. 138/2011) fuori dall'ambito territoriale di riferimento, con affidamento dei servizi, in corso e nuovi, tramite procedure ad evidenza pubblica (art. 4, co. 9-bis) ☐
- Produce beni e servizi strettamente necessari per il perseguimento delle finalità istituzionali dell'ente (art. 4, co. 1) ☒
- Produce un servizio di interesse generale (art. 4, co. 2, lett. a) ☒
- Progetta e realizza un'opera pubblica sulla base di un accordo di programma fra amministrazioni pubbliche (art. 4, co. 2, lett. b) ☐
- Realizza e gestisce un'opera pubblica ovvero organizza e gestisce un servizio di interesse generale attraverso un contratto di partenariato pubblico/privato (art. 4, co. 2, lett. c) ☐
- Produce beni o servizi strumentali all'ente o agli enti pubblici partecipanti o alla svolgimento delle loro funzioni (art. 4, co. 2, lett. d) ☐
- Svolge servizi di committenza (art. 4, co. 2, lett. e) ☐
- Valorizza il patrimonio immobiliare dell'amministrazione partecipante (art. 4, co. 3) ☐

Indicare le motivazioni della riconducibilità o meno ai vincoli di scopo di cui al co. 1 o ad una delle attività di cui ai commi 2 e 3, anche con riferimento alle società che svolgono le attività di cui ai commi 6, 7, 8:

La società è lo strumento scelto per garantire la presenza nella gestione di servizi economici interessanti per lo sviluppo delle nostre valli, dove la partecipazione dell'Ente pubblico è importante per la scarsa rilevanza imprenditoriale del servizio offerto o comunque è rappresentata da quote simboliche. Tregas è stata creata quale società partecipata da enti pubblici essenzialmente per la gestione del trasporto del gas nella condotta principale che fornisce il metano a diversi Comuni, tra cui anche Borgo Lares. Statutariamente sono presenti altre attività che non vengono concretamente svolte. L'attività di trasporto del gas naturale è svolta tramite una partecipazione azionaria in retragas. La partecipazione azionaria è tale da produrre dividendi e quindi utili (entrate correnti) per gli enti soci.

(a): Inserire uno dei progressivi già indicati nelle schede di ricognizione (02.01; 02.02).

(b): Inserire la ragione sociale come indicata nelle schede di ricognizione (02.01; 02.02).

(c): Indicare il tipo di partecipazione distinguendo i casi in cui la società sia partecipata direttamente, indirettamente (tramite altra società/organismo), ovvero in parte direttamente e in parte indirettamente.

(d): Inserire l'attività come indicata nelle schede di ricognizione (02.01; 02.02).

03. REQUISITI TESTO UNICO DELLE SOCIETÀ A PARTECIPAZIONE PUBBLICA

03.02. Condizioni art. 20, co. 2

Progressivo società partecipata: (a)Denominazione società partecipata: (b)Tipo partecipazione: (c)Attività svolta: (d)

Indicare i seguenti dati con riferimento all'esercizio 2015:

Numero medio dipendenti (e)	0,00
Numero amministratori	1
di cui nominati dall'Ente	0
Numero componenti organo di controllo	3
di cui nominati dall'Ente	0

Importi in euro

RISULTATO D'ESERCIZIO (g)	
2015	167.121,00
2014	110.027,00
2013	13.227,00
2012	124.987,00
2011	194.905,00

Importi in euro	
Costo del personale (f)	0,00
Compensi amministratori	0,00
Compensi componenti organo di controllo	10.400,00

Importi in euro

FATTURATO	
2015	0,00
2014	0,00
2013	0,00
FATTURATO MEDIO	0,00

Sussistenza delle condizioni di cui all'art. 18, co. 3 bis 1, l.p. n. 1/2005:

- La partecipazione societaria non rientra in alcuna delle categorie di cui all'art. 18 co. 3 bis 1, lett. a) ☐
- Società priva di dipendenti o con numero di amministratori superiore a quello dei dipendenti (art. 18 co. 3 bis 1, lett. b) ☒
- Svolgimento di attività analoghe o similari a quelle svolte da altre società partecipate o da enti pubblici strumentali (art. 18, co. 3 bis 1, lett. c) ☐

Indicare quali società/enti strumentali:

- Fatturato medio non superiore a 250.000 euro nel triennio precedente (art. 18 co 3 bis 1, lett. d e art. 24, co. 4, l.p. n. 27/2010) ☒
- Perdite in 4 dei 5 esercizi precedenti (per società che non gestiscono un servizio di interesse generale) (art. 18 co 3 bis 1, lett. e) ☐
- Necessità di contenimento dei costi di funzionamento (art. 18 co 3 bis 1, lett. f) ☐
- Necessità di aggregazione con altre società aventi ad oggetto le attività consentite all'art. 4 (art. 20, co. 2, lett. g Dlgs. 175/2016) ☐

Indicare le motivazioni della sussistenza o meno delle condizioni di cui ai punti precedenti:

La società non ha dipendenti in quanto, di fatto, si occupa di partecipazione azionaria in una società di trasporto gas (Retragas). La normativa provinciale (art.18 c. 3 bis 1 LP 10/2/2005 n. 1 e s.m.) prevede che per le società che hanno quale oggetto sociale la gestione di partecipazioni societarie l'assenza di dipendenti non è causa di razionalizzazione. La mancanza di fatturato è connessa al fatto che la società gestisce unicamente una partecipazione azionaria, introita il dividendo quale utile e lo distribuisce ai soci. Non si ravvisano motivi di dismissione o razionalizzazione trattandosi di società che genera utile per i Comuni soci. Infatti se la momento della costituzione del capitale sociale il Comune ha beneficiato di un finanziamento provinciale pari al 95% della spesa, la partecipazione, nel corso degli anni, ha sempre assicurato un dividendo annuo importante.

Azioni da intraprendere:

Nessuna

(a): Inserire uno dei progressivi già indicati nelle schede di ricognizione (02.01; 02.02).

(b): Inserire la ragione sociale come indicata nelle schede di ricognizione (02.01; 02.02).

(c): Indicare il tipo di partecipazione distinguendo i casi in cui la società sia partecipata direttamente, indirettamente (tramite altra società/organismo), ovvero in parte direttamente e in parte indirettamente.

(d): Inserire l'attività svolta come indicata nelle schede di ricognizione (02.01; 02.02).

(e): Inserire il numero medio di dipendenti come da nota integrativa al bilancio.

(f): Inserire la voce B9 del Conto economico.

(g): Inserire il risultato d'esercizio al netto delle imposte.

03. REQUISITI TESTO UNICO DELLE SOCIETÀ A PARTECIPAZIONE PUBBLICA

03.01. Finalità perseguite e attività ammesse (articoli 4 e 26)

Progressivo società partecipata: 9 (a)

Denominazione società partecipata: PRIMIERO ENERGIA SPA (b)

Tipo partecipazione: Diretta (c)

Attività svolta: Produzione, acquisto, trasporto, distribuzione e vendita di energia idroelettrica nelle forme consentite dalla legge (d)

Indicare se la società:

- Rientra nell'Allegato "A" del d.lgs. n. 175/2016 (art. 26, co. 2) ☐
- Ha come oggetto esclusivo la gestione di fondi europei per conto dello Stato o delle Regioni, ovvero la realizzazione di progetti di ricerca finanziati dalle istituzioni dell'Unione Europea (art. 26, co. 2) ☐
- È stata esclusa, con deliberazione adottata ai sensi dell'art. 4 co. 9, secondo periodo, dall'applicazione totale o parziale delle disposizioni del medesimo articolo (solo per le società partecipate dalle Regioni/Prov. Aut.) ☐
- È destinataria dei provvedimenti di cui al d.lgs. n. 159/2011 (art. 26, co. 12-bis) ☐
- È autorizzata alla gestione delle case da gioco, ai sensi della legislazione vigente (art. 26, co. 12-sexies) ☐
- Qualora non sia stata selezionata alcuna delle opzioni indicate ai punti precedenti, indicare se la società:
 - È costituita in attuazione dell'art. 34 del regolamento CE n. 13/2013 - Gruppi d'Azione Locale (art. 4, co. 6) ☐
 - Ha per oggetto sociale prevalente la gestione di spazi fieristici e l'organizzazione di eventi fieristici (art. 4, co. 7) ☐
 - Ha per oggetto sociale prevalente la realizzazione e la gestione di impianti di trasporto a fune per la mobilità turistico-sportiva in aree montane (art. 4, co. 7) ☐
 - Ha per oggetto sociale prevalente la produzione di energia da fonti rinnovabili (art. 4, co. 7) ☒
 - Ha caratteristiche di spin off o di start up universitario, o analoghe a quelle degli enti di ricerca, ovvero gestisce aziende agricole con funzioni didattiche (art. 4, co. 8) ☐
 - Produce un servizio di interesse generale a rete (di cui all'art. 3-bis del d.l. 138/2011) fuori dall'ambito territoriale di riferimento, con affidamento dei servizi, in corso e nuovi, tramite procedure ad evidenza pubblica (art. 4, co. 9-bis) ☐
 - Produce beni e servizi strettamente necessari per il perseguimento delle finalità istituzionali dell'ente (art. 4, co. 1) ☐
 - Produce un servizio di interesse generale (art. 4, co. 2, lett. a) ☒
 - Progetta e realizza un'opera pubblica sulla base di un accordo di programma fra amministrazioni pubbliche (art. 4, co. 2, lett. b) ☐
 - Realizza e gestisce un'opera pubblica ovvero organizza e gestisce un servizio di interesse generale attraverso un contratto di partenariato pubblico/privato (art. 4, co. 2, lett. c) ☐
 - Produce beni o servizi strumentali all'ente o agli enti pubblici partecipanti o alla svolgimento delle loro funzioni (art. 4, co. 2, lett. d) ☐
 - Svolge servizi di committenza (art. 4, co. 2, lett. e) ☐
 - Valorizza il patrimonio immobiliare dell'amministrazione partecipante (art. 4, co. 3) ☐

Indicare le motivazioni della riconducibilità o meno ai vincoli di scopo di cui al co. 1 o ad una delle attività di cui ai commi 2 e 3, anche con riferimento alle società che svolgono le attività di cui ai commi 6, 7, 8:

La società è stata costituita per subentrare all'Enel Produzione S.p.A nel possesso e nella gestione di alcuni grossi impianti idroelettrici. A regime può produrre circa 375 milioni di kWh l'anno di energia idroelettrica rinnovabile.

(a): Inserire uno dei progressivi già indicati nelle schede di ricognizione (02.01; 02.02).

(b): Inserire la ragione sociale come indicata nelle schede di ricognizione (02.01; 02.02).

(c): Indicare il tipo di partecipazione distinguendo i casi in cui la società sia partecipata direttamente, indirettamente (tramite altra società/organismo), ovvero in parte direttamente e in parte indirettamente.

(d): Inserire l'attività come indicata nelle schede di ricognizione (02.01; 02.02).

03. REQUISITI TESTO UNICO DELLE SOCIETÀ A PARTECIPAZIONE PUBBLICA

03.02. Condizioni art. 20, co. 2

Progressivo società partecipata: Dir_9 (a)

Denominazione società partecipata: PRIMIERO ENERGIA SPA (b)

Tipo partecipazione: Diretta (c)

Attività svolta: Produzione, acquisto, trasporto, distribuzione e vendita di energia idroelettrica nelle forme consentite dalla legge (d)

Indicare i seguenti dati con riferimento all'esercizio 2015:

Numero medio dipendenti (e)	27,00
Numero amministratori	5
di cui nominati dall'Ente	0
Numero componenti organo di controllo	5
di cui nominati dall'Ente	0

Importi in euro

RISULTATO D'ESERCIZIO (g)	
2015	1.207.201,00
2014	5.688.164,00
2013	4.778.924,00
2012	5.591.347,00
2011	6.895.206,00

Importi in euro

Costo del personale (f)	1.705.986,00
Compensi amministratori	141.732,00
Compensi componenti organo di controllo	47.173,00

Importi in euro

FATTURATO	
2015	19.283.385,00
2014	26.743.164,00
2013	26.533.567,00
FATTURATO MEDIO	24.186.705,33

Sussistenza delle condizioni di cui all'art. 18, co. 3 bis 1, l.p. n. 1/2005:

- La partecipazione societaria non rientra in alcuna delle categorie di cui all'art. 18 co. 3 bis 1, lett. a) ☐
- Società priva di dipendenti o con numero di amministratori superiore a quello dei dipendenti (art. 18 co. 3 bis 1, lett. b) ☐
- Svolgimento di attività analoghe o simili a quelle svolte da altre società partecipate o da enti pubblici strumentali (art. 18, co. 3 bis 1, lett. c) ☐

Indicare quali società/enti strumentali:

- Fatturato medio non superiore a 250.000 euro nel triennio precedente (art. 18 co 3 bis 1, lett. d e art. 24, co. 4, l.p. n. 27/2010) ☐
- Perdite in 4 dei 5 esercizi precedenti (per società che non gestiscono un servizio di interesse generale) (art. 18 co 3 bis 1, lett. e) ☐
- Necessità di contenimento dei costi di funzionamento (art. 18 co 3 bis 1, lett. f) ☐
- Necessità di aggregazione con altre società aventi ad oggetto le attività consentite all'art. 4 (art. 20, co. 2, lett. g Dlgs. 175/2016) ☐

Indicare le motivazioni della sussistenza o meno delle condizioni di cui ai punti precedenti:

La società ha per oggetto sociale prevalente la produzione di eneregia da fonti rinnovabili ed è quindi ammessa ai sensi dell'articolo 4, comma 7, del D.lgs. 175/2016 e dell'articolo 24, comma 1, della L.P. 27 dicembre 2010, n. 27. Inoltre la società, negli anni esaminati, è in utile, con conseguente riscontro positivo per il Comune.

Azioni da intraprendere:

Nessuna

(a): Inserire uno dei progressivi già indicati nelle schede di ricognizione (02.01; 02.02).

(b): Inserire la ragione sociale come indicata nelle schede di ricognizione (02.01; 02.02).

(c): Indicare il tipo di partecipazione distinguendo i casi in cui la società sia partecipata direttamente, indirettamente (tramite altra società/organismo), ovvero in parte direttamente e in parte indirettamente.

(d): Inserire l'attività svolta come indicata nelle schede di ricognizione (02.01; 02.02).

(e): Inserire il numero medio di dipendenti come da nota integrativa al bilancio.

(f): Inserire la voce B9 del Conto economico.

(g): Inserire il risultato d'esercizio al netto delle imposte.

03. REQUISITI TESTO UNICO DELLE SOCIETÀ A PARTECIPAZIONE PUBBLICA

03.01. Finalità perseguite e attività ammesse (articoli 4 e 26)

Progressivo società partecipata: Dir_10 (a)

Denominazione società partecipata: Centro Servizi Condivisi soc. cons. a r.l. (b)

Tipo partecipazione: Indiretta (c)

Attività svolta: prestazione di servizi organizzativi e gestionali a favore delle consorziate, società del sistema pubblico provinciale (d)

- Ha come oggetto esclusivo la gestione di fondi europei per conto dello Stato o delle Regioni, ovvero la realizzazione di progetti di ricerca finanziati dalle istituzioni dell'Unione Europea (art. 26, co. 2) ☐
- È stata esclusa, con deliberazione adottata ai sensi dell'art. 4 co. 9, secondo periodo, dall'applicazione totale o parziale delle disposizioni del medesimo articolo (**solo per le società partecipate dalle Regioni/Prov. Aut.**) ☐
- È destinataria dei provvedimenti di cui al d.lgs. n. 159/2011 (art. 26, co. 12-bis) ☐
- È autorizzata alla gestione delle case da gioco, ai sensi della legislazione vigente (art. 26, co. 12-sexies) ☐
- Qualora non sia stata selezionata alcuna delle opzioni indicate ai punti precedenti, indicare se la società:*
- È costituita in attuazione dell'art. 34 del regolamento CE n. 13/2013 - Gruppi d'Azione Locale (art. 4, co. 6) ☐
- Ha per oggetto sociale prevalente la gestione di spazi fieristici e l'organizzazione di eventi fieristici (art. 4, co. 7) ☐
- Ha per oggetto sociale prevalente la realizzazione e la gestione di impianti di trasporto a fune per la mobilità turistico-sportiva in aree montane (art. 4, co. 7) ☐
- Ha per oggetto sociale prevalente la produzione di energia da fonti rinnovabili (art. 4, co. 7) ☐
- Ha caratteristiche di spin off o di start up universitario, o analoghe a quelle degli enti di ricerca, ovvero gestisce aziende agricole con funzioni didattiche (art. 4, co. 8) ☐
- Produce un servizio di interesse generale a rete (di cui all'art. 3-bis del d.l. 138/2011) fuori dall'ambito territoriale di riferimento, con affidamento dei servizi, in corso e nuovi, tramite procedure ad evidenza pubblica (art. 4, co. 9-bis) ☐
- Produce beni e servizi strettamente necessari per il perseguimento delle finalità istituzionali dell'ente (art. 4, co. 1) ☒
- Produce un servizio di interesse generale (art. 4, co. 2, lett. a) ☐
- Progetta e realizza un'opera pubblica sulla base di un accordo di programma fra amministrazioni pubbliche (art. 4, co. 2, lett. b) ☐
- Realizza e gestisce un'opera pubblica ovvero organizza e gestisce un servizio di interesse generale attraverso un contratto di partenariato pubblico/privato (art. 4, co. 2, lett. c) ☐
- Produce beni o servizi strumentali all'ente o agli enti pubblici partecipanti o alla svolgimento delle loro funzioni (art. 4, co. 2, lett. d) ☒
- Svolge servizi di committenza (art. 4, co. 2, lett. e) ☐
- Valorizza il patrimonio immobiliare dell'amministrazione partecipante (art. 4, co. 3) ☐

Indicare le motivazioni della riconducibilità o meno ai vincoli di scopo di cui al co. 1 o ad una delle attività di cui ai commi 2 e 3, anche con riferimento alle società che svolgono le attività di cui ai commi 6, 7, 8:

LA SOCIETÀ SVOLGE ATTIVITÀ CONSORTILE A FAVORE DELLE SOCIETÀ DEL SISTEMA PUBBLICO PROVINCIALE AI SENSI DELLA LEGGE PROVINCIALE N. 27 DEL 27/12/2010 - ART. 7 - COMMA 3 BIS (AGGIUNTO DALLA LEGGE PROVINCIALE N.25 DEL 27/12/2012 - ART.2). LA PARTECIPAZIONE DELLE STESSE AL CONSORZIO È PREVISTA DALLA LEGGE PROVINCIALE E DUNQUE, AI SENSI DELL'ART. 24 CO. 1 L.P. N. 27/2010, LE CONDIZIONI DI CUI ALL'ART. 4 CO. 1 E 2 D.LGS. N. 175/2016 SI INTENDONO RISPETTATE.

(a): Inserire uno dei progressivi già indicati nelle schede di ricognizione (02.01; 02.02).

(b): Inserire la ragione sociale come indicata nelle schede di ricognizione (02.01; 02.02).

(c): Indicare il tipo di partecipazione distinguendo i casi in cui la società sia partecipata direttamente, indirettamente (tramite altra società/organismo), ovvero in parte direttamente e in parte indirettamente.

(d): Inserire l'attività come indicata nelle schede di ricognizione (02.01; 02.02).

03. REQUISITI TESTO UNICO DELLE SOCIETÀ A PARTECIPAZIONE PUBBLICA

03.02. Condizioni art. 20, co. 2

Progressivo società partecipata: (a)

Denominazione società partecipata: (b)

Tipo partecipazione: (c)

Attività svolta: (d)

Numero medio dipendenti (e)	0,00
Numero amministratori	5
di cui nominati dall'Ente	0
Numero componenti organo di controllo	1
di cui nominati dall'Ente [Indicare il numero di componenti eventualmente nominati da ciascun Ente locale socio]	0

Importi in euro

RISULTATO D'ESERCIZIO (g)	
2015	772,00
2014	234,00
2013	0,00
2012	0,00
2011	0,00

Costo del personale (f)	0,00
Compensi amministratori	0,00
Compensi componenti organo di controllo	4.000,00

Importi in euro

FATTURATO	
2015	45.996,00
2014	33.600,00
2013	5.630,00
FATTURATO MEDIO	28.408,67

Sussistenza delle condizioni di cui all'art. 18, co. 3 bis 1, l.p. n. 1/2005:

- La partecipazione societaria non rientra in alcuna delle categorie di cui all'art. 4 (art. 18 co. 3 bis 1, lett. a)

☐

- Società priva di dipendenti o con numero di amministratori superiore a quello dei dipendenti (art. 18 co. 3 bis 1, lett. b)

☐

Svolgimento di attività analoghe o simili a quelle svolte da altre società partecipate o da enti pubblici strumentali (art. 18 co 3 bis 1, lett. c)

☐

Indicare quali società/enti strumentali:

Fatturato medio non superiore a 250.000 euro nel triennio precedente (art. 18 co 3 bis 1, lett. d e art. 24, co. 4, l.p. n. 27/2010)

☐

Perdite in 4 dei 5 esercizi precedenti (per società che non gestiscono un servizio di interesse generale) (art. 18 co 3 bis 1, lett. e)

☐

Necessità di contenimento dei costi di funzionamento (art. 18 co 3 bis 1, lett. f)

☐

Necessità di aggregazione con altre società aventi ad oggetto le attività consentite all'art. 4 (art. 20, co. 2, lett. g D.lgs. 175/2016)

☐

Indicare le motivazioni della sussistenza o meno delle condizioni di cui ai punti precedenti:

Costituita al fine di concentrare in un soggetto unico a servizio delle società di sistema le attività e le funzioni non strategiche svolte dalle stesse, la Società - costituita nel 2013 ma effettivamente operativa nei confronti delle consorziate soltanto dal 2016 - è destinata a svolgere una funzione strategica ai fini del miglioramento dell'efficienza e del contenimento delle spese delle società di sistema partecipate dall'Ente locale.

Conformemente alle direttive imposte dalla Provincia autonoma di Trento, azionista di maggioranza degli enti consorziati, la Società svolge le proprie attività non avvalendosi di dipendenti propri ma di personale distaccato dalle Società consorziate o dalla Provincia stessa, in numero superiore rispetto a quello degli Amministratori (6,5 FTE nel 2015). Secondo i piani organizzativi del Consorzio, la quota del personale impiegato nello svolgimento delle attività sociali è destinato a crescere significativamente nel corso del 2017-2018. L'attuale inferiorità numerica del personale dipendente rispetto agli amministratori, che peraltro svolgono la funzione a titolo gratuito, non rappresenta pertanto, nella fattispecie, elemento sintomatico di una necessità di riorganizzazione.

Come poc'anzi ricordato, la Società, pur essendo stata costituita nel 2013, ha avviato la propria operatività nei confronti dei soci nel 2016, anno in cui il fatturato è stato di 749.748,00- Euro. I piani organizzativi del Consorzio prevedono peraltro nel corso del 2017-2018 un ulteriore e significativo incremento dell'operatività e, di conseguenza, del volume d'affari della Società. Il fatturato medio del triennio 2013-2015 risulta dunque non significativo ai fini della ricognizione, e si ritiene pertanto di potersi discostare dal valore indicato agli artt. 18 co 3 bis lett d) l.p. n. 1/2005 e art. 24 co. 4 lp. n. 27/2010 nella valutazione del criterio.

Azioni da intraprendere:

Alla luce delle precisazioni sopra riportate, si ritiene di non dover sollecitare l'adozione di alcuna misura di riorganizzazione dell'Ente.

(a): Inserire uno dei progressivi già indicati nelle schede di ricognizione (02.01; 02.02).

(b): Inserire la ragione sociale come indicata nelle schede di ricognizione (02.01; 02.02).

(c): Indicare il tipo di partecipazione distinguendo i casi in cui la società sia partecipata direttamente, indirettamente (tramite altra società/organismo), ovvero in parte direttamente e in parte indirettamente.

(d): Inserire l'attività svolta come indicata nelle schede di ricognizione (02.01; 02.02).

(e): Inserire il numero medio di dipendenti come da nota integrativa al bilancio.

(f): Inserire la voce B9 del Conto economico.

(g): Inserire il risultato d'esercizio al netto delle imposte.

04. MANTENIMENTO SENZA INTERVENTI DI RAZIONALIZZAZIONE

Progressivo	Denominazione società	Tipo di partecipazione	Attività svolta	% Quota di partecipazione	Motivazioni della scelta
A	B	C	D	E	F
1	G.E.A.S. GIUDICARIE ENERGIA ACQUA E SERVIZI S.P.A.	Diretta	Captazione, adduzione e trattamento acqua, servizi di fognatura, depurazione, attività con fluidi energetici in generale, impianti illuminazione pubblica, trattamento rifiuti, ecc	1,13	In coerenza con quanto scritto nel POR 2015, con deliberazione del Consiglio comunale n. 18 e 19 del 13 giugno 2017 sono stati approvati il nuovo statuto della società ed i nuovi patti parasociali. Con questi provvedimenti Geas intende ampliare l'oggetto sociale verso nuove attività, modificare l'assetto sociale secondo il modello dell'in house providing, dando la possibilità agli Enti soci di cogliere le opportunità offerte dal D.lgs. 18 aprile 2016, n. 50, in materia di contratti pubblici relativi a lavori, servizi e forniture, adeguando inoltre anche l'assetto organizzativo interno a queste modifiche. Il procedimento è ancora in corso e si è in attesa della convocazione per l'Assemblea straordinaria della società. Pertanto, in coerenza con i provvedimenti già approvati dal Consiglio, si dispone il mantenimento della società, riservandosi ulteriori azioni nelle prossime revisioni del piano, a seconda dell'esito della procedura sopra descritta.
2	INFORMATICA TRENTINA S.P.A.	Diretta	produzione di servizi strumentali all'Ente e alle finalità istituzionali in ambito informatico	0,0061	Trattandosi di società di sistema provinciale a cui la Provincia autonoma di Trento e gli Enti locali trentini possono affidare lo svolgimento di funzioni e attività nel settore dei servizi e progetti informatici, si ritiene indispensabile il suo mantenimento
3	TRENTINO RISCOSSIONI SPA	Diretta	produzione di servizi strumentali all'Ente nell'ambito della riscossione e gestione delle entrate	0,0034	Trattandosi di società di sistema provinciale a cui la Provincia autonoma di Trento e gli Enti locali trentini possono affidare lo svolgimento di funzioni e attività nel settore dei tributi e della riscossione, si ritiene indispensabile il suo mantenimento
4	SCUOLA MUSICALE GIUDICARIE SOCIETA' COOPERATIVA	Diretta	Attività didattica nel campo della musica, diffusione e promozione della cultura musicale	2,29	La Società svolge una funzione qualificante, strettamente necessaria ed infungibile per il perseguimento delle finalità istituzionali dell'Ente, nell'ambito della cultura e non integra i presupposti di razionalizzazione di cui all'art. 18 co. 3 bis 1, l.p. n. 1/2005.
5	CONSORZIO DEI COMUNI TRENTINI SOCIETA' COOPERATIVA	Diretta	Attività di consulenza, supporto organizzativo e rappresentanza dell'Ente	0,51	La Società svolge una funzione strettamente necessaria ed infungibile per il perseguimento delle finalità istituzionali dell'Ente, e non integra i presupposti di razionalizzazione di cui all'art. 18 co. 3 bis 1, l.p. n. 1/2005.
6	SILVIA SPA	Diretta	Conduzione di ristoranti, tavole calde, self service, bar, pizzerie, ecc.;	49,00	Vedi relazione allegata.

7	GIUDICARIE GAS SPA	Diretta	Attività di distribuzione del gas metano	0,79	La società è proprietaria e gestisce la rete di distribuzione del gas metano per la località Bolbeno e gestisce anche quella in località Zuclo. Essendo in itinere la gara per l'individuazione del gestore della distribuzione del gas nell'ambito unico della Provincia di Trento, fino a definizione della gara, e a determinazione del gestore unico, non si ravvede l'opportunità e la necessità di procedere a modifiche societarie, stante l'attuale fluidità della situazione.
8	TREGAS - TRENTINO RETI GAS SRL	Diretta	partecipazione in Retragas, società di trasporto del gas metano	31,715	La società, di fatto, si occupa di partecipazione azionaria in una società di trasporto gas (Retragas). La normativa provinciale (art.18 c. 3 bis 1 LP 10/2/2005 n. 1 e s.m.) prevede che per le società che hanno quale oggetto sociale la gestione di partecipazioni societarie l'assenza di dipendenti non è causa di razionalizzazione. Non si ravvisano motivi di dismissione o
9	PRIMIERO ENERGIA SPA	Diretta	produzione, acquisto, trasporto, distribuzione e vendita di energia idroelettrica nelle forme consentite dalla legge	0,037	La società ha per oggetto sociale prevalente la produzione di energia da fonti rinnovabili ed è quindi ammessa ai sensi dell'articolo 4, comma 7, del D.lgs. 175/2016 e dell'articolo 24, comma 1, della L.P. 27 dicembre 2010, n. 27. Inoltre la società, negli anni esaminati, è in utile, con conseguente riscontro positivo per il Comune.
10	CENTRO SERVIZI CONDIVISI SOCIETA' CONSORTILE	Indiretta	prestazione di servizi organizzativi e gestionali a favore delle consorziate, società del sistema pubblico provinciale	0,00334	La Società svolge una funzione strettamente necessaria ed infungibile per il perseguimento delle finalità istituzionali dell'Ente tramite le società del sistema pubblico provinciale, e non integra i presupposti di razionalizzazione di cui all'art. 18 co. 3 bis 1, l.p. n. 1/2005.

Colonna A: Inserire uno dei progressivi indicati nelle schede di ricognizione (02.01; 02.02).

Colonna B: Inserire la ragione sociale come indicata nelle schede di ricognizione (02.01; 02.02).

Colonna C: Indicare il tipo di partecipazione distinguendo i casi in cui la società sia partecipata direttamente, indirettamente (tramite altra società/organismo), oppure in parte direttamente e in parte indirettamente.

Colonna D: Inserire l'attività svolta come indicata nelle schede di ricognizione (02.01; 02.02).

Colonna E: Inserire la quota complessiva di partecipazione dell'Amministrazione, sommando le quote dirette (02.01 colonna E) e indirette (02.02 colonna G).

Colonna F: Indicare, ai sensi dell'art. 24 co. 1, la/le motivazioni della scelta di mantenimento della partecipazione senza alcun intervento di razionalizzazione.

Allo scopo, specificare la sussistenza dei requisiti indicati dalla scheda 03.01 (stretta necessità della società alle finalità dell'ente e svolgimento da parte della medesima di una delle attività consentite dall'art. 4). In caso di attività inerenti ai servizi pubblici locali, esplicitare le ragioni della convenienza economica dell'erogazione del servizio mediante la società anziché in forme alternative (gestione diretta, azienda speciale, ecc.) e della sostenibilità della scelta in termini di costo-opportunità per l'ente. Con riferimento alle condizioni di cui alla scheda 03.02, dichiarare espressamente che non ricorrono le condizioni ivi indicate e darne motivazione. In relazione ai servizi pubblici a rete di rilevanza economica, dare dimostrazione della non necessità di operazioni di aggregazione con altre società operanti nello stesso settore e del fatto che la società svolge servizi non compresi tra quelli da affidare per il tramite dell'Ente di Governo d'Ambito.

05. AZIONI DI RAZIONALIZZAZIONE

05.01. Contenimento costi

Progressivo società partecipata: (a) Quota di partecipazione detenuta: (b)

Denominazione società partecipata: (c)

Tipo partecipazione: (d)

Attività svolta: (e)

Descrivere gli interventi di contenimento programmati:

Indicare le motivazioni:

Indicare le modalità di attuazione:

Indicare i tempi stimati:

Indicare una stima dei risparmi attesi:

(a): Inserire uno dei progressivi già indicati nelle schede di ricognizione (02.01; 02.02).

(b): Inserire la quota complessiva di partecipazione dell'Amministrazione, sommando le quote dirette (02.01 colonna E) e indirette (02.02 colonna G).

(c): Inserire la ragione sociale come indicata nelle schede di ricognizione (02.01; 02.02).

(d): Indicare il tipo di partecipazione distinguendo i casi in cui la società sia partecipata direttamente, indirettamente (tramite altra società/organismo), ovvero in parte direttamente e in parte indirettamente.

(e): Inserire l'attività come indicata nelle schede di ricognizione (02.01; 02.02).

05. AZIONI DI RAZIONALIZZAZIONE

05.02. Cessione/Alienazione quote

Progressivo società partecipata: (a) **Quota di partecipazione detenuta:** (b)

Denominazione società partecipata: (c) **Quota di partecipazione da cedere/alienare:** (d)

Tipo partecipazione: (e)

Attività svolta: (f)

Selezionare le motivazioni della scelta:

(g)

In caso di scelta dell'opzione "altro", specificare:

Fornire ulteriori dettagli sulle motivazioni della scelta:

Indicare le modalità di attuazione della cessione/alienazione:

Indicare i tempi stimati per il perfezionamento della cessione/alienazione:

Indicare una stima dei risparmi attesi:

(a): Inserire uno dei progressivi già indicati nelle schede di ricognizione (02.01; 02.02).

(b): Inserire la quota complessiva di partecipazione dell'Amministrazione, sommando le quote dirette (02.01 colonna E) e indirette (02.02 colonna G).

(c): Inserire la ragione sociale come indicata nelle schede di ricognizione (02.01; 02.02).

(d): Inserire la quota di partecipazione che si intende cedere/alienare.

(e): Indicare il tipo di partecipazione distinguendo i casi in cui la società sia partecipata direttamente, indirettamente (tramite altra società/organismo), ovvero in parte direttamente e in parte indirettamente.

(f): Inserire l'attività svolta come indicata nelle schede di ricognizione (02.01; 02.02).

(g): Vedi scheda 06. "Appendice_motivazioni".

05. AZIONI DI RAZIONALIZZAZIONE

05.03. Liquidazione

Progressivo società partecipata: (a) **Quota di partecipazione detenuta:** (b)

Denominazione società partecipata: (c)

Tipo partecipazione: (d)

Attività svolta: (e)

Selezionare le motivazioni della scelta:

(f)

In caso di scelta dell'opzione "altro", specificare:

Fornire ulteriori dettagli sulle motivazioni della scelta:

Indicare le modalità di attuazione della liquidazione:

Indicare i tempi stimati per la conclusione della procedura:

Indicare una stima dei risparmi attesi:

(a): Inserire uno dei progressivi già indicati nelle schede di ricognizione (02.01; 02.02).

(b): Inserire la quota complessiva di partecipazione dell'Amministrazione, sommando le quote dirette (02.01 colonna E) e indirette (02.02 colonna G).

(c): Inserire la ragione sociale come indicata nelle schede di ricognizione (02.01; 02.02).

(d): Indicare il tipo di partecipazione distinguendo i casi in cui la società sia partecipata direttamente, indirettamente (tramite altra società/organismo), ovvero in parte direttamente e in parte indirettamente.

(e): Inserire l'attività come indicata nelle schede di ricognizione (02.01; 02.02).

(f): Vedi scheda 06. "Appendice_motivazioni".

05. AZIONI DI RAZIONALIZZAZIONE

05.04. Fusione/Incorporazione

Progressivo società partecipata: (a)

Quota di partecipazione detenuta: (b)

Denominazione società partecipata: (c)

Tipo partecipazione: (d)

Attività svolta: (e)

Selezionare le motivazioni della scelta:

(f)

In caso di scelta dell'opzione "altro", specificare:

Fornire ulteriori dettagli sulle motivazioni della scelta:

Indicare le modalità di attuazione dell'operazione straordinaria:

Indicare i tempi stimati per il perfezionamento dell'operazione:

Indicare una stima dei risparmi attesi:

(a): Inserire uno dei progressivi già indicati nelle schede di ricognizione (02.01; 02.02).

(b): Inserire la quota complessiva di partecipazione dell'Amministrazione, sommando le quote dirette (02.01 colonna E) e indirette (02.02 colonna G).

(c): Inserire la ragione sociale come indicata nelle schede di ricognizione (02.01; 02.02).

(d): Indicare il tipo di partecipazione distinguendo i casi in cui la società sia partecipata direttamente, indirettamente (tramite altra società/organismo), ovvero in parte direttamente e in parte indirettamente.

(e): Inserire l'attività come indicata nelle schede di ricognizione (02.01; 02.02).

(f): Vedi scheda 06. "Appendice_motivazioni".

05. AZIONI DI RAZIONALIZZAZIONE

05.05. Riepilogo

Azione di razionalizzazione	Progressivo	Denominazione società	% Quota di partecipazione	Tempi di realizzazione degli interventi	Risparmi attesi (importo)
Contenimento dei costi		NEGATIVO			
Cessione/Alienazione quote					
Liquidazione					
Fusione/Incorporazione					

06. ELENCO MOTIVAZIONI SCHEDE 05.02, 05.03 E 05.04

Scheda 05.02: Cessione/Alienazione quote

Nella "cella" relativa alla selezione delle motivazioni della scelta, dal menù a tendina è possibile scegliere tra le seguenti opzioni:

- Internalizzazione delle attività svolte dalla società
- Scelta di gestione del servizio in forma alternativa
- Intervenuta modifica nella gestione/amministrazione della società, non condivisa dall'Ente
- Società inattiva o non più operativa
- Società non indispensabile per il perseguimento delle finalità dell'Ente
- Società composta da soli amministratori o con numero dipendenti inferiore al numero amministratori
- Società con fatturato medio inferiore a 500 mila euro nel triennio precedente
- Perdite reiterate
- Carenza persistente di liquidità
- Società con oggetto analogo o simile ad altri organismi partecipati dall'Ente
- Altro (specificare)

Scheda 05.03: Liquidazione

Nella "cella" relativa alla selezione delle motivazioni della scelta, dal menù a tendina è possibile scegliere tra le seguenti opzioni:

- Internalizzazione delle attività svolte dalla società
- Scelta di gestione del servizio in forma alternativa
- Intervenuta modifica nella gestione/amministrazione della società, non condivisa dall'Ente
- Società inattiva o non più operativa
- Società non indispensabile per il perseguimento delle finalità dell'Ente
- Società composta da soli amministratori o con numero dipendenti inferiore al numero amministratori
- Società con fatturato medio inferiore a 500 mila euro euro nel triennio precedente
- Perdite reiterate
- Carenza persistente di liquidità
- Società con oggetto analogo o simile ad altri organismi partecipati dall'Ente
- Altro (specificare)

Scheda 05.04: Fusione/Incorporazione

Nella "cella" relativa alla selezione delle motivazioni della scelta, dal menù a tendina è possibile scegliere tra le seguenti opzioni:

- Svolgimento di attività complementari o analoghe a quelle coinvolte nel progetto di fusione/incorporazione
- Aggregazione di società di servizi pubblici locali a rilevanza economica
- Riduzione/contenimento dei costi di funzionamento (compresi quelli degli amministratori e organi di revisione interna) o dei costi di produzione di beni e servizi
- Compensazione di eventuali squilibri finanziari e/o economici preesistenti alla fusione/incorporazione
- Realizzazione di economie di scala e di altre sinergie per l'integrazione di fasi consecutive della produzione di beni e servizi e/o migliore utilizzo degli impianti, delle attrezzature e del know how in uso
- Altro (specificare)

**Relazione allegata alla scheda 4 del piano di razionalizzazione degli
organismi partecipati del Comune di Borgo Lares e relativo alla
società Silvia SpA.**

La società Silvia è una società per azioni partecipata dal Comune di Borgo Lares (49%) e dalla società Gandalf s.r.l. (51%). A fronte di un oggetto sociale ampio, la società si è occupata sin dalla sua costituzione e si occupa esclusivamente della valorizzazione di un immobile di (originaria) proprietà comunale al fine di realizzare e mantenere un'attività di ristorazione a servizio degli utenti degli impianti di risalita di proprietà comunale. Ciò al fine di incentivare l'uso degli impianti sportivi con chiare finalità di promozione turistica. Al fine di conseguire il predetto obiettivo, l'Amministrazione comunale aveva pubblicato, nelle sedi opportune, un avviso pubblico aperto per la ricerca di un soggetto privato interessato a costituire insieme alla P.a. una società che si facesse veicolo per la ristrutturazione del predetto immobile, nonché per la successiva gestione dell'azienda commerciale (ristorante) una volta terminati i lavori. Pervenuta una sola manifestazione di interesse l'amministrazione ha avviato le trattative per la costituzione della società (denominata prima Silvia s.r.l. e ora Silvia S.p.a.) – avente, appunto, quale finalità la riqualificazione della proprietà in questione. Il Socio pubblico ha dunque conferito l'immobile alla neocostituita società, mentre il Socio privato si è impegnato alla sua ristrutturazione e successiva gestione. A seguito dei differenziati apporti la società è posseduta per il 51% dal Socio privato, mentre il 49% dal Comune di Borgo Lares.

Ad oggi la gestione dell'attività è assicurata dal socio privato attraverso un contratto di affitto di azienda alla società Gandalf s.r.l. in osservanza agli impegni assunti in occasione della costituzione della società (Silvia). In altre parole il contratto associativo ha assolto e assolve allo scopo esclusivo sopra definito e, nell'ambito di un'unitaria operazione, cui si annettono anche altri contratti di natura commutativa, ha contribuito al perseguimento degli obiettivi complessi della P.A. comunale sopra illustrati. La società non ha dipendenti e, d'altra parte, i soci hanno sempre condiviso la non remunerazione degli amministratori. L'iniziativa ha determinato e determina annualmente positive ricadute in termini di incremento dell'utilizzo degli impianti di risalita di proprietà con tutti i conseguenti benefici effetti.

Venendo ora ad esaminare la sussistenza degli elementi di cui all'art. 24 TUSP così come integrati dall'art. 4 L.P. 27/2010, risulta quanto segue.

L'iniziativa complessivamente considerata si è presentata strettamente connessa alla duplice esigenza:

- a) di valorizzare un bene di proprietà comunale;
- b) di realizzare un impianto ricettivo strumentale al servizio di trasporto a fune che è *ex lege* servizio pubblico (L.P. 21 aprile 1997 e s.m. n. 7; confr. Delibera Corte dei conti, sez controllo, Trento n. 3/2009) di cui è titolare il medesimo Comune.

Alla luce di queste considerazioni risulta:

- in primo luogo, la sussistenza della connessione dell'attività svolte dalla Società con le finalità istituzionali (valorizzazione di un bene di proprietà e miglioramento quali/quantitativo del servizio pubblico di trasporto, di titolarità comunale);
- in secondo luogo, l'ascrivibilità delle attività della Società a ben due categorie assentite dall'art. 4 comma 2 e 3 del TUSP: la realizzazione e gestione di impianti funzionali ai servizi di interesse generale (art. 4, comma 2, lett. a); la valorizzazione del patrimonio dell'Amministrazione titolare della partecipazione (art 4, comma 3).

La disciplina delle condizioni previste dall'articolo 5, commi 1 e 2 del D.lgs. 175/2016 sembra pretendere che, in occasione della revisione straordinaria, debbano essere ribadite, con adeguata motivazione, le ragioni di convenienza economica e di sostenibilità finanziaria della scelta societaria. Occorre infatti rimarcare in questa sede che, con tale operazione, visti i positivi risultati in termini di incremento dei passaggi sulla pista da sci in località Coste di Bolbeno, si sono raggiunti gli obiettivi previsti dall'operazione, la quale ha portato ai risultati odierni in termini di concretizzazione della valorizzazione grazie alla virtuosità di una partecipazione tra pubblico e privato che, sul campo, si è dimostrata efficiente, attraverso il coinvolgimento di operatori esperti nel settore, da una parte, e con la presenza all'interno dei rappresentanti dell'Amministrazione a garanzia del perseguimento degli obiettivi prefissati, dall'altra. Un risultato che, di certo, sarebbe stato difficilmente perseguito con le risorse interne del Comune o con il ricorso ad ordinarie formule per l'acquisizione di beni e servizi.

Venendo alla verifica delle condizioni descritte all'articolo 20, comma 2, TUSP e art. 18 comma 3 bis, L.P. 1/2005 si deve constatare che, nel caso in esame, sussistono le

seguenti situazioni, idonee, in astratto, a far sorgere l'obbligo di adottare un piano di razionalizzazione:

1) La società Silvia non ha alcun lavoratore alle proprie dipendenze, mentre il Consiglio di amministrazione è formato da tre componenti (art. 20, co. 2, lett. b), TUSP e art. 18, co. 3 *bis* 1, lett. b), L.P. 1/2005).

2) La società Silvia S.p.a. nell'ultimo triennio precedente all'entrata in vigore del TUSP ha registrato un fatturato medio inferiore a 250.000 euro (art. 20, co. 2, lett. d), TUSP e art. 24, co. 4 b), L.P. 27/2010).

3) La società Silvia S.p.a., nei quattro esercizi precedenti all'entrata in vigore del TUSP presenta un risultato negativo, se da intendersi formalisticamente "perdita di esercizio" (art. 20, co. 2, lett. b), TUSP e art. 18, co. 3 *bis* 1, lett. e), L.P. 1/2005). Ciò sebbene la Società non ha mai presentato un squilibrio in termini finanziari con saldi di cassa negativi. Risulta, infatti, che le "perdite" sono imputabili esclusivamente agli ammortamenti; mentre gli incassi (indicati quali fatturato) sono di gran lunga superiori alle uscite correnti. Va tenuto presente che queste situazioni erano già presenti in passato e, come tali, erano state indicate nella ricognizione effettuata in osservanza all'art. 1, comma 612, della L. 23 dicembre 2014 n. 190 e, come tali, rese note alla Corte dei Conti nell'anno 2015.

In effetti le stesse, lungi dall'evidenziare un contegno non virtuoso della Società o dell'Amministrazione partecipante ovvero una inopportunità/illegittimità della permanenza della partecipazione sociale appaiono strettamente connesse e conseguenti al contenuto dell'iniziativa di valorizzazione dipendendo in gran parte dalle peculiari modalità esecutive prescelte. Non va infatti dimenticato che la costituzione della società e la permanenza della partecipazione pubblica si inseriscono in un'operazione più ampia e comprensiva sia della valorizzazione immobiliare sia della gestione dell'attività ricettiva. E le due attività sono state strettamente connesse e realizzate attraverso una serie di contratti collegati tra i quali quello societario costituisce la fattispecie contrattuale centrale, ma non unica. Orbene le due attività sono state separate su entità soggettive diverse; ciò attraverso il contratto costitutivo di società e il contratto di affitto di azienda. Ciò per intuibili motivi connessi a realizzare trasparenza e certezza di imputazione di responsabilità. Ma non vi è chi non veda che qualora l'attività ricettiva fosse rimasta all'interno della società, la medesima avrebbe avuto fatturati ben superiori

al limite di legge e numero di dipendenti superiori al numero degli amministratori. Con il che la presenza nel caso di specie delle due situazioni di cui ai punti 1 e 2 si rivela solo “apparente” e non reale. Senza poi contare che con riferimento al numero di dipendenti non si può che sottolineare la meritevolezza dell’esperienza esaminata che si contrassegna per l’esclusione di qualsivoglia assunzione di risorsa umana, che nel caso si sarebbe rilevata inefficiente, e pure per l’assenza di remunerazione degli amministratori. E tali circostanza dovrebbero, di per sé sole, azzerare qualsiasi profilo di problematicità dell’apparente elemento (numero di amministratori superiore al numero di dipendenti), tenuto conto che la disposizione sul punto è mirata a far emergere le situazioni che sono contrassegnate dalla presenza di indizi di antieconomicità o, peggio, di malcostume; elementi questi che, nel caso di specie, non solo non sussistono ma sono esclusi proprio dalle illustrate circostanze. In difetto di giurisprudenza applicativa formatasi sull’applicazione delle recenti disposizioni, si segnala quanto affermato dall’Organo statale di Controllo in sede di valutazione dei piani di razionalizzazione di cui all’art. 1, co. 611 e ss., L. 190/2014, che pur conteneva una previsione analoga. E’ stato, condivisibilmente, affermato che *“Va comunque osservato che il dato del numero degli amministratori potrebbe anche non essere decisivo, ad esempio in assenza di compenso (se l’ottica normativa è quella di razionalizzazione la spesa) o di amministratori a cui siano attribuiti anche compiti operativi analoghi a quelli svolti dai dipendenti (per evitare l’assunzione di personale). Il piano di razionalizzazione, pertanto, deve indicare il numero di amministratori e di dipendenti della società (e, per completezza di analisi, il costo dell’organo amministrativo e quello della forza lavoro impiegata). Inoltre, qualora tale numero non risulti in linea con la previsione normativa, fornire le eventuali giustificazioni che consentano di non procedere alla soppressione o alienazione della società partecipata (o al recesso)”* (C. Conti Lombardia, Sez. contr., Delib., 16-11-2015, n. 424 e 17-03-2016, n. 87). Nel caso quindi vi sono tutti gli elementi per fornire le adeguate motivazioni che giustificano l’efficienza della società e la economicità delle soluzione scelta, tale da non giustificare la soppressione o l’alienazione delle partecipazioni. Venendo alla circostanza di cui al punto 3) (fisiologica risultanza negativa di gestione) non si può non rilevare che la stessa è altrettanto apparente quanto le prime e, di certo, non presenta quegli elementi che la “ratio” della disposizione del TUSP ha inteso sanzionare. Come

detto la “perdita” dipende solo dagli ammortamenti. Sicchè, l’entità della perdita è di ordine decrescente al passare degli anni, in conseguenza dell’incremento nominale dei ricavi. Inoltre, con il passare del tempo al decremento dell’importo di perdita annuale corrisponde l’incremento del patrimonio netto che rimarrà in capo alla società e, quindi, ai soci. La perdita non comporta squilibri finanziari e quindi è esclusa in radice la prospettiva della esigenza di ripianamento di perdite da parte dei soci; nel contempo è foriera di intuibili utilità sul piano fiscale. Come tale, la medesima era prevista nell’ambito della complessa operazione di partenariato. Alla luce di queste circostanze appare evidente che la situazione non presenta alcun elemento di anomalia o indizio di patologia tale da giustificare una revisione dell’impianto della iniziativa societaria, o peggio, l’alienazione della partecipazione. Tanto più che nel caso di specie anche una reiterata perdita di gestione effettiva avrebbe potuto essere tollerata, posto che la revisione non si applica alle ipotesi di società costituite per gestione di un SIG alle quali, devono essere assimilate le società, come quella in esame, che gestisce un’infrastruttura strumentale ad un servizio pubblico.

In conclusione si ritiene che, a margine dell’illustrazione dei dati richiesti dalla revisione straordinaria, l’Amministrazione comunale possa ritenere di poter mantenere la partecipazione nella società Silvia S.p.a. escludendo ogni ipotesi di liquidazione della partecipazione.

In primo luogo perché la medesima è parte di una più ampia operazione di partenariato nell’ambito della quale l’amministrazione ha assunto specifici impegni al fine di perseguire gli obiettivi di valorizzazione e gestione di servizi ricettivi strumentali all’erogazione del servizio pubblico di trasporto a fune, anche in funzione di promozione turistica. Il che d’altra parte era stato già rilevato dal Comune di Bolbeno in occasione dell’approvazione del Piano operativo di razionalizzazione del 1 aprile 2015, allorquando era stato precisato che *“Inoltre è necessario considerare che la costituzione della Società e la conseguente partecipazione del Comune di Bolbeno, ha integrato principalmente lo strumento contrattuale con il quale il Comune di Bolbeno ha coinvolto un partner finanziario e operativo, p per gestire il compendio patrimoniale, turistico-ricettivo sopra descritto. Come tale la società è la struttura organizzativa per realizzare la predetta forma di partenariato, pienamente fungibile ad un contratto a*

prestazioni corrispettive, posto che le attività operative sono realizzate attraverso il socio privato. Per questi motivi si ritiene di mantenere la partecipazione.”.

In secondo luogo perché in relazione alla predetta partecipazione sociale sussistono i requisiti di cui all'art. 4 del TUSP e le condizioni di cui all'art. 5 secondo quanto sopra precisato.

In terzo luogo perché non sussistono le situazioni di cui all'art. 20 essendo le circostanze riscontrate solo apparenti e determinate esclusivamente dalle modalità con le quali è stata pianificata l'operazione di partenariato.

A comprova della insussistenza di dette circostanze di “criticità”, non si intravedono le condizioni per alienare la partecipazione; da una parte ci si sottrarrebbe a vincoli contrattuali con la perdita dei diritti corrispondenti alle obbligazioni assunte dal partner privato; inoltre non potrebbe essere sostenuta l'opportunità di una siffatta soluzione per l'antieconomicità di una alienazione e perché essa pregiudicherebbe il perseguimento degli obiettivi che ha determinato l'avvio della iniziativa: la valorizzazione del bene comunale e l'implementazione di una infrastruttura strumentale al servizio pubblico di trasporto a fune. Cionondimeno, pur in assenza di dette condizioni di criticità, si darà mandato al proprio rappresentante affinché intraprenda un'iniziativa volta ad apportare agli attuali contratti alcune modifiche volte ad allineare la regolamentazione contrattuale intercorrente tra le Parti alla vigente disciplina, successivamente intervenuta in materia di società miste. Ciò al fine di apportare alla iniziativa quegli elementi di razionalizzazione volti ad elevare la cifra di compatibilità del partenariato esistente con il modello praticabile secondo la disciplina oggi vigente.