



Michele Carloni
[Handwritten signature]

**LINEE DI INDIRIZZO PER LE RICOGNIZIONI E I PIANI DI
RAZIONALIZZAZIONE DEGLI ORGANISMI PARTECIPATI
DAGLI ENTI TERITORIALI**

(ART. 20 D.LGS. N. 175/2016)

**versione adeguata alle previsioni di cui alle l.p. Trento n.
27/2010 e n. 1/2005**

INDICE

- 01. SCHEDA ANAGRAFICA**
- 02. RICOGNIZIONE DELLE SOCIETÀ PARTECIPATE**
 - 02.01. Ricognizione delle società a partecipazione diretta
 - 02.02. Ricognizione delle società a partecipazione indiretta
 - 02.03. Grafico delle relazioni tra partecipazioni
- 03. REQUISITI TESTO UNICO DELLE SOCIETÀ A PARTECIPAZIONE PUBBLICA (T.U.S.P.)**
 - 03.01. Finalità perseguite e attività ammesse (articoli 4 e 26)
 - 03.02. Condizioni art. 20 co. 2
- 04. MANTENIMENTO SENZA INTERVENTI DI RAZIONALIZZAZIONE**
- 05. AZIONI DI RAZIONALIZZAZIONE**
 - 05.01. Contenimento costi
 - 05.02. Cessione/Alienazione quote
 - 05.03. Liquidazione
 - 05.04. Fusione/Incorporazione
 - 05.05. Riepilogo
- 06. ELENCO MOTIVAZIONI**

**LINEE GUIDA PER LE RICOGNIZIONI E I PIANI DI RAZIONALIZZAZIONE
DEGLI ORGANISMI PARTECIPATI DAGLI ENTI TERRITORIALI
(ART. 20 D.LGS. N. 175/2016)**

01. SCHEDA ANAGRAFICA

Tipologia Ente:

Comune

Denominazione Ente:

PROVINCIA AUTONOMA DI
TRENTO

Comune di Borgo Lares

Codice fiscale dell'Ente:

2401740226

L'ente ha effettuato la revisione straordinaria ai sensi dell'art. 24, d.lgs. n. 175/2016

SI

Dati del referente/responsabile per la compilazione del piano

Nome:

MICHELE

Cognome:

CARBONI

Recapiti:

Indirizzo:

VIA 21 APRILE 6

Telefono:

0465324328

Fax:

Posta elettronica:

segretario@comune.borgolaes.tn.it

02. RICOGNIZIONE DELLE SOCIETÀ PARTECIPATE

Se l'ente partecipa al capitale di una società sia direttamente sia indirettamente, compilare sia lo schedo 02.01, sia lo schedo 02.02.

02.01. Ricognizione delle società a partecipazione diretta

ALLEGATO 1 - RENDICONTI DELLE SOCIETÀ E PARTICIPAZIONE DIRETTA																						
Progressivo	A	B	C	D	E	F	G	H	I	J	K	L										
	Codice fiscale società	Denominazione società	Anno di costituzione	Stato	Anno di inizio della procedura	% Quota di partecipazione	Attività svolta	Partecipazione di controllo	Società in house	Quotista (ai sensi dell'art. 175/2016)	Holding pura											
Dir_1	01811460227	GIUDICARIE ENERGIA ACQUA SERVIZI SPA, IN SIGLA "GEAS SPA"	2002	Attiva		1,13	da Statuto: Servizio Idrico Integrato, produzione, acquisto, trasporto e trattamento e distribuzione di gas combustibili, del calore e dell'energia elettrica; Impianto di realizzazione ed esercizio di reti di pubblica illuminazione; promozione di attività di ricerca e sviluppo anche in qualità di Esercizio, raccolta, trasporto e smaltimento rifiuti; gestione impianti per trattamento rifiuti, servizi ambientali, ecc.	NO (L'Ente locale non detiene una partecipazione di controllo ai sensi dell'art. 2359 c.c.. Tuttavia concorre all'esercizio del controllo analogo in virtù di patti parasociali. Per questa ragione, la società è ritenuta, prudenzialmente, in controllo pubblico, al fine della ricognizione.	SI	NO	NO											
Dir_2	00993030228	TRENTINO DIGITALE S.p.A.	1993	Attiva		0,3878	La Società, a capitale interamente pubblico, costituisce lo strumento del sistema della Pubblica Amministrazione del Trentino per la progettazione, lo sviluppo, la gestione e la manutenzione e l'esercizio del Sistema Informativo Elettronico del Trentino (S.I.I.E.T.), evoluzione del Sistema Informativo Elettronico Pubblico (S.I.E.P.). Per questa ragione, la società è stata comunque ritenuta, prudenzialmente, in controllo pubblico, al fine della ricognizione.	NO (L'Ente locale non detiene una partecipazione di controllo ai sensi dell'art. 2359 c.c.. Tuttavia concorre all'esercizio del controllo analogo in virtù di patti parasociali. Per questa ragione, la società è stata comunque ritenuta, prudenzialmente, in controllo pubblico, al fine della ricognizione.	SI	NO	NO											
Dir_3	02032460221	SCUOLA MUSICALE GIUDICARIE SOCIETÀ COOPERATIVA	2008	Attiva		11,12	Attività didattiche nel campo della cultura musicale, intrinseche e promosse dalla cultura musicale.	NO (L'Ente locale non detiene una partecipazione di controllo ai sensi dell'art. 2359 c.c.. Tuttavia concorre all'esercizio del controllo sulla società, in virtù di previsioni statutarie. Per questa ragione, la società è ritenuta, prudenzialmente, in controllo pubblico, al fine della ricognizione.	NO	NO	NO											
Dir_4	01533550222	Consorzio dei Comuni Trentini società cooperativa	1996	Attiva		1 quota (0,51%)	Attività di rappresentanza e servizio a favore degli Enti locali della Provincia autonoma di Trento	NO (L'Ente locale non detiene una partecipazione di controllo ai sensi dell'art. 2359 c.c.. Tuttavia concorre all'esercizio del controllo sulla società, in virtù di previsioni statutarie. Per questa ragione, la società è ritenuta, prudenzialmente, in controllo pubblico, al fine della ricognizione.	SI	NO	NO											
Dir_5	02002380224	Trentino Riscossioni S.p.A.	2006	Attiva		0,0069	a) accertamento, liquidazione e riscossione spontanea delle entrate tributarie; b) riscossione coattiva delle entrate indicate al punto precedente; c) l'esecuzione e la contabilizzazione dei pagamenti degli obblighi tributari; d) al fine di assicurare completamente le attività precedentemente elencate, l'Ente locale ha richiesto la fiduciaria in favore dei soci in materia di imposte locali e erariali	NO (L'Ente locale non detiene una partecipazione di controllo ai sensi dell'art. 2359 c.c.. Tuttavia concorre al controllo analogo in virtù di patti parasociali. Per questa ragione, la società è ritenuta, prudenzialmente, in controllo pubblico, al fine della ricognizione.	SI	NO	NO											
Dir_6	01659790224	PRIMERO ENERGIA SPA	2000	Attiva		0,037	Produzione energia idroelettrica	NO (L'Ente locale non detiene una partecipazione di controllo ai sensi dell'art. 2359 c.c.. Tuttavia concorre al controllo analogo in virtù di patti parasociali. Per questa ragione, la società è ritenuta, prudenzialmente, in controllo pubblico, al fine della ricognizione.	NO	NO	NO											
Dir_7	0172590229	GIUDICARIE GAS S.p.A	2001	Attiva		0,79	Produzione di gas, distribuzione di combustibili gassosi mediante metanodotti	NO (L'Ente locale non detiene una partecipazione di controllo ai sensi dell'art. 2359 c.c.. Tuttavia concorre al controllo analogo in virtù di patti parasociali. Per questa ragione, la società è ritenuta, prudenzialmente, in controllo pubblico, al fine della ricognizione.	NO	NO	NO											
Dir_8	03074070233	SILVIA SPA	2008	Attiva		49,00	Proprietà immobiliare adibita a bar, ristorante, pizzeria	NO (L'Ente locale non detiene una partecipazione di controllo ai sensi dell'art. 2359 c.c.. Tuttavia concorre al controllo analogo in virtù di patti parasociali. Per questa ragione, la società è ritenuta, prudenzialmente, in controllo pubblico, al fine della ricognizione.	NO	NO	NO											
Dir_9	02031010222	TREGAS - TRENTINO RETI GAS SRL	2007	Attiva		31,715	partecipazione in Retegas, società di trasporto del gas metano	NO (L'Ente locale non detiene una partecipazione di controllo ai sensi dell'art. 2359 c.c.. Tuttavia concorre al controllo analogo in virtù di patti parasociali. Per questa ragione, la società è ritenuta, prudenzialmente, in controllo pubblico, al fine della ricognizione.	NO	NO	SI											

Le società a partecipazione diretta (quotate e non quotate) sono sempre oggetto di ricognizione, anche se non controllate dall'ente.

Colonna B: Inserire codice di 11 cifre per le società aventi sede in Italia; codice di 11 cifre seguito da "E" per le società aventi sede all'estero.

Colonna C: Inserire la ragione sociale comprensiva della forma giuridica.

Colonna F: Selezionare l'anno dal menù a tendina solo se nel campo "stato" è stata selezionata una delle seguenti opzioni: "cessata", "sospesa", "Sono in corso procedure di liquidazione volontaria o scioglimento".

Colonna G: Inserire valori comprensivi di decimali.

Colonna H: Inserire una descrizione sintetica della/e attività effettivamente svolta/e.

Colonna I: Indicare se la partecipazione detenuta dall'amministrazione è di controllo ai sensi dell'art. 2359 c.c.

Colonna J: Indicare "SI" se l'amministrazione esercita il controllo analogo o più Amministrazioni esercitano il controllo analogo congiunto.

Colonna K: Indicare "SI" se la società emette azioni quotate in mercati regolamentati; se ha emesso strumenti finanziari quotati in mercati regolamentati; se sia partecipata da società quotate o che hanno emesso strumenti finanziari quotati.

Colonna L: Indicare "SI" se la società ha come oggetto sociale esclusivo la gestione delle partecipazioni societarie per conto dell'Amministrazione.

02. RICOGNIZIONE DELLE SOCIETÀ PARTECIPATE

02.02. Ricognizione delle società a partecipazione indiretta

Progressivo A	Codice fiscale società B	Denominazione società C	Anno di costituzione D	Stato E	Anno di inizio della procedura F	Denominazione società/organismo tramite G	% Quota di partecipazione società/organismo tramite H	% Quota di partecipazione indiretta Amministrazione I	Attività svolta J	Partecipazione di controllo K	Società in house L	Quotata (ai sensi del d.lgs. n. 175/2016) M
Ind_1	02307490223	Centro servizi condivisi s.c.a.r.l.	2013	Attiva		Trentino Digitale s.p.a. e Trentino Riscossioni s.p.a.	0,25	0,04811000	attività di supporto agli Enti soci (servizi legali, controlli interni, service amministrativo)	NO	SI	NO
Ind_2	01932800228	SET Distribuzione s.p.a.	2005	Attiva		Consorzio dei Comuni Trentini soc. coop.	0,05	0,00000255	Attività di distribuzione dell'energia elettrica	NO	NO	SI
Ind_3	00110640224	Federazione trentina della Cooperazione soc. coop.	1945	Attiva		Consorzio dei Comuni Trentini soc. coop.	0,138	0,00000704	Associazione di rappresentanza del movimento cooperativo ai sensi dell'art. 7 l.r. n. 5/2008, con funzioni di tutela, consulenza, assistenza e sviluppo in favore diretto o indiretto dei propri aderenti.	NO	NO	NO
Ind_4	00107860223	Cassa rurale di Trento BCC soc. coop.	1898	Attiva		Consorzio dei Comuni Trentini soc. coop.	0,045	0,00000023	Attività bancaria	NO	NO	SI

Le società a partecipazione indiretta (quotate e non quotate) sono oggetto di ricognizione solo se detenute dall'ente per il tramite di una società/organismo sottoposto a controllo da parte dello stesso.

Colonna B: Inserire codice di 11 cifre per le società aventi sede in Italia; codice di 11 cifre seguito da "E" per le società aventi sede all'estero.

Colonna C: Inserire la ragione sociale comprensiva della forma giuridica.

Colonna F: Selezionare l'anno dal menù a tendina solo se nel campo "stato" è stata selezionata una delle seguenti opzioni: "cessata"; "sospesa"; "Sono in corso procedure concorsuali"; "Sono in corso procedure di liquidazione volontaria o scioglimento".

Colonna G: Inserire la denominazione delle società/organismi (1 o +) attraverso le quali l'ente partecipa alle medesime. Per le indirette di livello successivo, inserire la denominazione delle società/organismi partecipanti (1 o +) del livello immediatamente precedente.

Colonna H: Indicare separatamente ciascuna quota di partecipazione (comprensiva di decimali) qualora la partecipazione sia detenuta attraverso 2 o + società/organismi tramite.

Colonna I: Indicare una unica quota di partecipazione (comprensiva di decimali) determinata in proporzione alla quote di partecipazione dei livelli precedenti.

Colonna J: Inserire una descrizione sintetica della/e attività effettivamente svolta/e.

Colonna K: Indicare se la partecipazione detenuta dall'amministrazione è di controllo ai sensi dell'art. 2359 c.c.

Colonna L: Indicare "SI" se l'Amministrazione esercita il controllo analogo o più Amministrazioni esercitano il controllo analogo congiunto.

Colonna M: Indicare "SI" se la società emette azioni quotate in mercati regolamentati; se ha emesso strumenti finanziari quotati in mercati regolamentati; se sia partecipata da società quotate o che hanno emesso strumenti finanziari quotati.

02. RICOGNIZIONE DELLE SOCIETÀ PARTECIPATE

02.03. Grafico delle relazioni tra partecipazioni

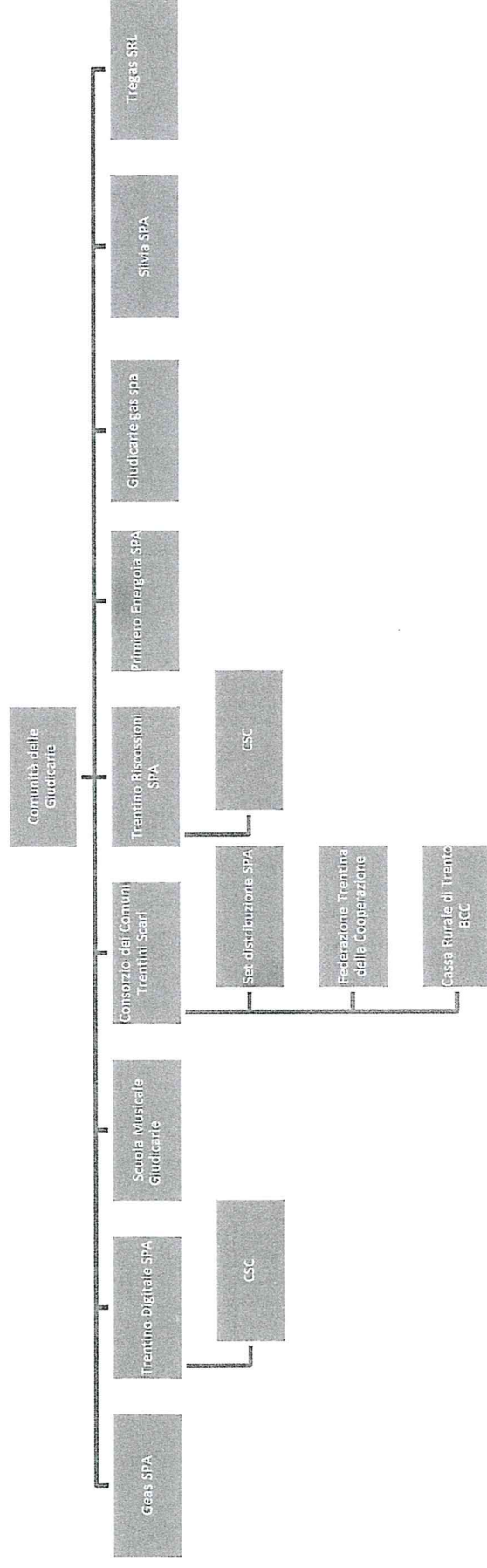

03. REQUISITI TESTO UNICO DELLE SOCIETÀ A PARTECIPAZIONE PUBBLICA

03.01. Finalità perseguite e attività ammesse (articoli 1, 4 e 26)

Compilare una scheda per ciascuna società

Progressivo società partecipata: (a)

Denominazione società partecipata: (b)

Tipo partecipazione: (c)

Attività svolta: (d)

Indicare se la società:

- È a partecipazione pubblica di diritto singolare (art. 1 co. 4) ☐
- Rientra nell'Allegato "A" del d.lgs. n. 175/2016 (art. 26, co. 2) ☐
- Ha come oggetto esclusivo la gestione di fondi europei per conto dello Stato o delle Regioni, ovvero la realizzazione di progetti di ricerca finanziati dalle istituzioni dell'Unione Europea (art. 26, co. 2) ☐
- È stata esclusa, con deliberazione adottata ai sensi dell'art. 4 co. 9, secondo periodo, dall'applicazione totale o parziale delle disposizioni del medesimo articolo (solo per le società partecipate dalle Regioni/Prov. Aut.) ☐
- È destinataria dei provvedimenti di cui al d.lgs. n. 159/2011 (art. 26, co. 12-bis) ☐
- È autorizzata alla gestione delle case da gioco, ai sensi della legislazione vigente (art. 26, co. 12-sexies) ☐
- Qualora non sia stata selezionata alcuna delle opzioni indicate ai punti precedenti, indicare se la società:
 - È costituita in attuazione dell'art. 34 del regolamento CE n. 13/2013 - Gruppi d'Azione Locale (art. 4, co. 6) ☐
 - Ha per oggetto sociale prevalente la gestione di spazi fieristici e l'organizzazione di eventi fieristici (art. 4, co. 7) ☐
 - Ha per oggetto sociale prevalente la realizzazione e la gestione di impianti di trasporto a fune per la mobilità turistico-sportiva in aree montane (art. 4, co. 7) ☐
 - Ha per oggetto sociale prevalente la produzione di energia da fonti rinnovabili (art. 4, co. 7) ☐
 - Ha caratteristiche di spin off o di start up universitario, o analoghe a quelle degli enti di ricerca, ovvero gestisce aziende agricole con funzioni didattiche (art. 4, co. 8) ☐
 - Produce un servizio di interesse generale a rete (di cui all'art. 3-bis del d.l. 138/2011) fuori dall'ambito territoriale di riferimento, con affidamento dei servizi, in corso e nuovi, tramite procedure ad evidenza pubblica (art. 4, co. 9-bis) ☒
 - Produce beni e servizi strettamente necessari per il perseguimento delle finalità istituzionali dell'ente (art. 4, co. 1) ☒
 - Produce un servizio di interesse generale (art. 4, co. 2, lett. a) ☐
 - Progetta e realizza un'opera pubblica sulla base di un accordo di programma fra amministrazioni pubbliche (art. 4, co. 2, lett. b) ☐
 - Realizza e gestisce un'opera pubblica ovvero organizza e gestisce un servizio di interesse generale attraverso un contratto di partenariato pubblico/privato (art. 4, co. 2, lett. c) ☐
 - Produce beni o servizi strumentali all'ente o agli enti pubblici partecipanti o alla svolgimento delle loro funzioni (art. 4, co. 2, lett. d) ☒
 - Svolge servizi di committenza (art. 4, co. 2, lett. e) ☐
 - Valorizza il patrimonio immobiliare dell'amministrazione partecipante (art. 4, co. 3) ☐
 - Svolge attività elettrica, anche con la realizzazione e la gestione degli impianti e delle reti eventualmente funzionali a queste attività (art. 24 co. 1 l.p. n. 27/2010) ☐
- La partecipazione o la specifica attività da svolgere è prevista dalla normativa statale, regionale o provinciale (art. 24 co. 1 l.p. n. 27/2010). Norma di riferimento: ☐

Indicare le motivazioni della riconducibilità o meno ai vincoli di scopo di cui al co. 1 o ad una delle attività di cui ai commi 2 e 3, anche con riferimento alle società che svolgono le attività di cui ai commi 6, 7, 8:

(a): Inserire uno dei progressivi già indicati nelle schede di ricognizione (02.01; 02.02).

(b): Inserire la ragione sociale come indicata nelle schede di ricognizione (02.01; 02.02).

(c): Indicare il tipo di partecipazione distinguendo i casi in cui la società sia partecipata direttamente, indirettamente (tramite altra società/organismo), ovvero in parte direttamente e in parte indirettamente.

(d): Inserire l'attività come indicata nelle schede di ricognizione (02.01; 02.02).

03. REQUISITI TESTO UNICO DELLE SOCIETÀ A PARTECIPAZIONE PUBBLICA

03.02. Condizioni art. 20, co. 2

Compilare una scheda per ciascuna società

Progressivo società partecipata: (a)

Denominazione società partecipata: (b)

Tipo partecipazione: (c)

Attività svolta: (d)

Indicare i seguenti dati con riferimento all'esercizio 2018:

Numero medio dipendenti (e)	2,90
Numero amministratori	3
di cui nominati dall'Ente	0
Numero componenti organo di controllo	5
di cui nominati dall'Ente	0

Importi in euro

RISULTATO D'ESERCIZIO (g)	
2018	-223.303,00
2017	41.738,00
2016	58.682,00
2015	132.223,00
2014	41.529,00

Importi in euro

Costo del personale (f)	189.880,00
Compensi amministratori	8.620,20
Compensi componenti organo di controllo	10.000,00

Importi in euro

FATTURATO	
2018	812.254,00
2017	635.845,00
2016	851.435,00
FATTURATO MEDIO	766.511,33

Sussistenza delle condizioni di cui all'art. 18 co 3 bis 1, l.p. n. 1/2005:

- Partecipazione societaria che non può essere denuta in conformità all'art. 24 l.p.n. 27/2010 (lett. a)

☐

- Società priva di dipendenti o con numero di amministratori superiore a quello dei dipendenti, con esclusione delle società che hanno per oggetto sociale esclusivo la gestione delle partecipazioni societarie (lett. b)

☒

- Svolgimento di attività analoghe o similari a quelle svolte da altre società controllate o da propri enti strumentali di diritto pubblico e privato (lett. c)

☐

Indicare quali società/enti strumentali:

- Fatturato medio non superiore a 250.000 euro nel triennio precedente, fatta salva la possibilità di discostarsi motivatamente (lett. d; art. 24 co. 4 l.p. n. 27/2010)

☐

- Perdite in 4 dei 5 esercizi precedenti (per società che non gestiscono un servizio di interesse generale) (lett. e)

☐

- Necessità di contenimento dei costi di funzionamento (lett. f)

☐

- Necessità di aggregazione con altre società detenute in conformità all'art. 24 l.p. n. 27/2010 (lett. g)

☐

Indicare le motivazioni della sussistenza o meno delle condizioni di cui ai punti precedenti:

In coerenza con quanto scritto all'interno del POR 2015, nel piano straordinario del 2017 e nella revisione ordinaria 2018, la società è stata interessata da una fase di riorganizzazione, legata in particolare all'uscita dei soci privati ed all'approvazione del nuovo Statuto. E' in corso di studio anche un ipotesi di processo di collaborazione con altre società partecipate del territorio in modo da rafforzare e diversificare l'attività espletata. La partecipata eroga importanti servizi a diversi comuni delle Giudicarie. Nel corso del 2018 e 2019 il Comune di Borgo Larese, oltre ad avere affidato alla società l'analisi ed il controllo delle acque, ha anche affidato la realizzazione di una centralina idroelettrica ed una vasca per l'acquedotto. In merito alla perdita di esercizio per l'anno 2018, si precisa che la stessa è dovuta ad un evento di natura straordinaria, che quindi non dovrebbe incidere nelle gestioni future, come anche confermato dai dati relativi alle altre annualità. La stessa perdita è stata ripianata tramite l'utilizzo della riserva straordinaria disponibile, come risulta dalla nota integrativa al bilancio e dalla comunicazione prot. n. 5037 del 20.12.2019. Inoltre si precisa che l'articolo 24, comma 5 bis, del D.lgs. 175/2016 prevede che "A tutela del patrimonio pubblico e del valore delle quote societarie pubbliche, fino al 31 dicembre 2021 le disposizioni dei commi 4 e 5 non si applicano nel caso in cui le società partecipate abbiano prodotto un risultato medio in utile nel triennio precedente alla ricognizione. L'amministrazione pubblica che detiene le partecipazioni e' conseguentemente autorizzata a non procedere all'alienazione". In merito al parametro che rappresenta come il numero dei dipendenti (2,9) sia inferiore al numero degli amministratori (3,0), si sottolinea come, rispetto alle precedenti rilevazioni, il numero degli amministratori sia diminuito e quello dei dipendenti aumentato, sintomo di un'attenzione da parte della società a tale situazione e soprattutto sintomo di un incremento dell'attività. Peraltro la stessa società ha evidenziato che sono in corso ulteriori procedure di assunzione per incrementare la dotazione di personale, a causa appunto dell'aumento dell'attività espletata a favore degli Enti soci. Inoltre, come meglio illustrato nella nota prot. n. 5037 del 20.12.2019, il numero dei dipendenti (2,9) è stato calcolato utilizzando le medi ULA del 2019, mentre la realtà il numero dei dipendenti al 31.12.2018 è pari a 4. Pertanto, alla luce di quanto sopra, si decide di mantenere la partecipazione, pur mantenendo attivo e costante il monitoraggio anche nelle successive revisioni.

Azioni da intraprendere:

(a): Inserire uno dei progressivi già indicati nelle schede di ricognizione (02.01; 02.02).

(b): Inserire la ragione sociale come indicata nelle schede di ricognizione (02.01; 02.02).

(c): Indicare il tipo di partecipazione distinguendo i casi in cui la società sia partecipata direttamente, indirettamente (tramite altra società/organismo), ovvero in parte direttamente e in parte indirettamente.

(d): Inserire l'attività svolta come indicata nelle schede di ricognizione (02.01; 02.02).

(e): Inserire il numero medio di dipendenti come da nota integrativa al bilancio.

(f): Inserire la voce B9 del Conto economico.

(g): Inserire il risultato d'esercizio al netto delle imposte.

03. REQUISITI TESTO UNICO DELLE SOCIETÀ A PARTECIPAZIONE PUBBLICA

03.01. Finalità perseguite e attività ammesse (articoli 1, 4 e 26)

Compilare una scheda per ciascuna società

Progressivo società partecipata:	Dir_2	(a)
Denominazione società partecipata:	TRENTINO DIGITALE S.p.A.	(b)
Tipo partecipazione:	Diretta	(c)
Attività svolta:	La Società, a capitale interamente pubblico, costituisce lo strumento del sistema della Pubblica Amministrazione del Trentino per la progettazione, lo sviluppo, la manutenzione e l'esercizio del Sistema Informativo Elettronico Trentino (S.I.N.E.T.), evoluzione del Sistema Informativo Elettronico Pubblico (S.I.E.P.), e dell'infrastruttura, a beneficio delle Amministrazioni stesse e degli altri enti e soggetti del sistema, in osservanza della disciplina vigente.	(d)

Indicare se la società:

- È a partecipazione pubblica di diritto singolare (art. 1 co. 4) ☐
- Rientra nell'Allegato "A" del d.lgs. n. 175/2016 (art. 26, co. 2) ☐
- Ha come oggetto esclusivo la gestione di fondi europei per conto dello Stato o delle Regioni, ovvero la realizzazione di progetti di ricerca finanziati dalle istituzioni dell'Unione Europea (art. 26, co. 2) ☐
- È stata esclusa, con deliberazione adottata ai sensi dell'art. 4 co. 9, secondo periodo, dall'applicazione totale o parziale delle disposizioni del medesimo articolo (solo per le società partecipate dalle Regioni/Prov. Aut.) ☐
- È destinataria dei provvedimenti di cui al d.lgs. n. 159/2011 (art. 26, co. 12-bis) ☐
- È autorizzata alla gestione delle case da gioco, ai sensi della legislazione vigente (art. 26, co. 12-sexies) ☐

Qualora non sia stata selezionata alcuna delle opzioni indicate ai punti precedenti, indicare se la società:

- È costituita in attuazione dell'art. 34 del regolamento CE n. 13/2013 - Gruppi d'Azione Locale (art. 4, co. 6) ☐
- Ha per oggetto sociale prevalente la gestione di spazi fieristici e l'organizzazione di eventi fieristici (art. 4, co. 7) ☐
- Ha per oggetto sociale prevalente la realizzazione e la gestione di impianti di trasporto a fune per la mobilità turistico-sportiva in aree montane (art. 4, co. 7) ☐
- Ha per oggetto sociale prevalente la produzione di energia da fonti rinnovabili (art. 4, co. 7) ☐
- Ha caratteristiche di spin off o di start up universitario, o analoghe a quelle degli enti di ricerca, ovvero gestisce aziende agricole con funzioni didattiche (art. 4, co. 8) ☐
- Produce un servizio di interesse generale a rete (di cui all'art. 3-bis del d.l. 138/2011) fuori dall'ambito territoriale di riferimento, con affidamento dei servizi, in corso e nuovi, tramite procedure ad evidenza pubblica (art. 4, co. 9-bis) ☐
- Produce beni e servizi strettamente necessari per il perseguimento delle finalità istituzionali dell'ente (art. 4, co. 1) ☒
- Produce un servizio di interesse generale (art. 4, co. 2, lett. a) ☒
- Progetta e realizza un'opera pubblica sulla base di un accordo di programma fra amministrazioni pubbliche (art. 4, co. 2, lett. b) ☐
- Realizza e gestisce un'opera pubblica ovvero organizza e gestisce un servizio di interesse generale attraverso un contratto di partenariato pubblico/privato (art. 4, co. 2, lett. c) ☐
- Produce beni o servizi strumentali all'ente o agli enti pubblici partecipanti o alla svolgimento delle loro funzioni (art. 4, co. 2, lett. d) ☒
- Svolge servizi di committenza (art. 4, co. 2, lett. e) ☐
- Valorizza il patrimonio immobiliare dell'amministrazione partecipante (art. 4, co. 3) ☐
- Svolge attività elettrica, anche con la realizzazione e la gestione degli impianti e delle reti eventualmente funzionali a queste attività (art. 24 co. 1 l.p. n. 27/2010) ☐
- La partecipazione o la specifica attività da svolgere è prevista dalla normativa statale, regionale o provinciale (art. 24 co. 1 l.p. n. 27/2010). Norma di riferimento: ☐

Indicare le motivazioni della riconducibilità o meno ai vincoli di scopo di cui al co. 1 o ad una delle attività di cui ai commi 2 e 3, anche con riferimento alle società che svolgono le attività di cui ai commi 6, 7, 8:

Trentino Digitale s.p.a. è la società di sistema, costituita dalla Provincia autonoma di Trento ai sensi della legge provinciale 6 maggio 1980, n. 10, artt. 2-3, al fine di curare la progettazione, lo sviluppo, la manutenzione e l'esercizio del Sistema Informativo Elettronico Trentino (S.I.N.E.T.), evoluzione del Sistema Informativo Elettronico Pubblico (S.I.E.P.), e dell'infrastruttura, a beneficio delle Amministrazioni stesse e degli altri enti e soggetti del sistema, in osservanza della disciplina vigente. La società è soggetta al controllo analogo congiunto della Provincia, degli Enti locali e di altri Organismi di diritto pubblico trentini. La partecipazione alla società, da parte degli Enti locali trentini, è prevista dall'art. 33 co. 7 bis l.p. n. 3/2006. La Società risulta attualmente affidataria, per conto della Comunità di diversi servizi tecnologici e quindi si ritiene di mantenere la partecipazione in oggetto

(a): Inserire uno dei progressivi già indicati nelle schede di ricognizione (02.01; 02.02).

(b): Inserire la ragione sociale come indicata nelle schede di ricognizione (02.01; 02.02).

(c): Indicare il tipo di partecipazione distinguendo i casi in cui la società sia partecipata direttamente, indirettamente (tramite altra società/organismo), ovvero in parte direttamente e in parte indirettamente.

(d): Inserire l'attività come indicata nelle schede di ricognizione (02.01; 02.02).

03. REQUISITI TESTO UNICO DELLE SOCIETÀ A PARTECIPAZIONE PUBBLICA

03.02. Condizioni art. 20, co. 2

Compilare una scheda per ciascuna società

Progressivo società partecipata: (a)

Denominazione società partecipata: (b)

Tipo partecipazione: (c)

Attività svolta: (d)

Indicare i seguenti dati con riferimento all'esercizio 2018:

Numero medio dipendenti (e)	266,00
Numero amministratori	5
di cui nominati dall'Ente	0
Numero componenti organo di controllo	3
di cui nominati dall'Ente	0
(*) L'Ente locale non provvede alla nomina diretta di alcun componente degli organi di amministrazione e controllo. Tuttavia, ai sensi dell'attuale convenzione di governance della Società, la componente Autonomie locali del Comitato d'indirizzo designa un proprio comune rappresentante in seno al CdA ed al Collegio sindacale.	

Importi in euro

RISULTATO D'ESERCIZIO (g)	
2018	1.595.918,00
2017	892.950,00
2016	216.007,00
2015	122.860,00
2014	1.156.857,00

Importi in euro

Costo del personale (f)	19.101.234,00
Compensi amministratori	295.375,00
Compensi componenti organo di controllo	89.165,00

Importi in euro

FATTURATO	
2018	54.804.364,00
2017	39.160.918,00
2016	40.585.390,00
FATTURATO MEDIO	44.850.224,00

Sussistenza delle condizioni di cui all'art. 18 co 3 bis 1, l.p. n. 1/2005:

- Partecipazione societaria che non può essere denuta in conformità all'art. 24 l.p.n. 27/2010 (lett. a)



- Società priva di dipendenti o con numero di amministratori superiore a quello dei dipendenti, con esclusione delle società che hanno per oggetto sociale esclusivo la gestione delle partecipazioni societarie (lett. b)



- Svolgimento di attività analoghe o similari a quelle svolte da altre società controllate o da propri enti strumentali di diritto pubblico e privato (lett. c)



Indicare quali società/enti strumentali:

- Fatturato medio non superiore a 250.000 euro nel triennio precedente, fatta salva la possibilità di discostarsi motivatamente (lett. d; art. 24 co. 4 l.p. n. 27/2010)



- Perdite in 4 dei 5 esercizi precedenti (per società che non gestiscono un servizio di interesse generale) (lett. e)



- Necessità di contenimento dei costi di funzionamento (lett. f)



- Necessità di aggregazione con altre società detenute in conformità all'art. 24 l.p. n. 27/2010 (lett. g)



Indicare le motivazioni della sussistenza o meno delle condizioni di cui ai punti precedenti:

L'analisi degli indici sopra riportati non evidenzia criticità in relazione ai criteri individuati dall'art. 8 co 3 bis 1, lettere a), b), d) ed e), l.p. n. 1/2005. L'Ente locale non partecipa, inoltre, ad altre società che svolgano attività analoghe, né ravvisa la necessità di procedere all'aggregazione della società ad altre, dallo stesso detenute. La Provincia autonoma di Trento, quale socio di maggioranza, provvede ad impartire alla Società adeguate direttive di contenimento della spesa, ed a monitorarne l'attuazione. Non ravvisa pertanto la necessità di prescrivere ulteriori azioni di contenimento dei costi di funzionamento.

Azioni da intraprendere:

Nessuna.

(a): Inserire uno dei progressivi già indicati nelle schede di ricognizione (02.01; 02.02).

(b): Inserire la ragione sociale come indicata nelle schede di ricognizione (02.01; 02.02).

(c): Indicare il tipo di partecipazione distinguendo i casi in cui la società sia partecipata direttamente, indirettamente (tramite altra società/organismo), ovvero in parte direttamente e in parte indirettamente.

(d): Inserire l'attività svolta come indicata nelle schede di ricognizione (02.01; 02.02).

(e): Inserire il numero medio di dipendenti come da nota integrativa al bilancio.

(f): Inserire la voce B9 del Conto economico.

(g): Inserire il risultato d'esercizio al netto delle imposte.

03. REQUISITI TESTO UNICO DELLE SOCIETÀ A PARTECIPAZIONE PUBBLICA

03.01. Finalità perseguite e attività ammesse (articoli 1, 4 e 26)

Compilare una scheda per ciascuna società

Progressivo società partecipata: Dir_3 (a)

Denominazione società partecipata: Scuola Musicale Giudicarie S.C. (b)

Tipo partecipazione: Diretta (c)

Attività svolta: Attività didattica nel campo della musica, diffusione e promozione della cultura musicale (d)

Indicare se la società:

- È a partecipazione pubblica di diritto singolare (art. 1 co. 4) ☐
- Rientra nell'Allegato "A" del d.lgs. n. 175/2016 (art. 26, co. 2) ☐
- Ha come oggetto esclusivo la gestione di fondi europei per conto dello Stato o delle Regioni, ovvero la realizzazione di progetti di ricerca finanziati dalle istituzioni dell'Unione Europea (art. 26, co. 2) ☐
- È stata esclusa, con deliberazione adottata ai sensi dell'art. 4 co. 9, secondo periodo, dall'applicazione totale o parziale delle disposizioni del medesimo articolo (solo per le società partecipate dalle Regioni/Prov. Aut.) ☐
- È destinataria dei provvedimenti di cui al d.lgs. n. 159/2011 (art. 26, co. 12-bis) ☐
- È autorizzata alla gestione delle case da gioco, ai sensi della legislazione vigente (art. 26, co. 12-sexies) ☐
- Qualora non sia stata selezionata alcuna delle opzioni indicate ai punti precedenti, indicare se la società:
- È costituita in attuazione dell'art. 34 del regolamento CE n. 13/2013 - Gruppi d'Azione Locale (art. 4, co. 6) ☐
- Ha per oggetto sociale prevalente la gestione di spazi fieristici e l'organizzazione di eventi fieristici (art. 4, co. 7) ☐
- Ha per oggetto sociale prevalente la realizzazione e la gestione di impianti di trasporto a fune per la mobilità turistico-sportiva in aree montane (art. 4, co. 7) ☐
- Ha per oggetto sociale prevalente la produzione di energia da fonti rinnovabili (art. 4, co. 7) ☐
- Ha caratteristiche di spin off o di start up universitario, o analoghe a quelle degli enti di ricerca, ovvero gestisce aziende agricole con funzioni didattiche (art. 4, co. 8) ☐
- Produce un servizio di interesse generale a rete (di cui all'art. 3-bis del d.l. 138/2011) fuori dall'ambito territoriale di riferimento, con affidamento dei servizi, in corso e nuovi, tramite procedure ad evidenza pubblica (art. 4, co. 9-bis) ☐
- Produce beni e servizi strettamente necessari per il perseguimento delle finalità istituzionali dell'ente (art. 4, co. 1) ☒
- Produce un servizio di interesse generale (art. 4, co. 2, lett. a) ☒
- Progetta e realizza un'opera pubblica sulla base di un accordo di programma fra amministrazioni pubbliche (art. 4, co. 2, lett. b) ☐
- Realizza e gestisce un'opera pubblica ovvero organizza e gestisce un servizio di interesse generale attraverso un contratto di partenariato pubblico/privato (art. 4, co. 2, lett. c) ☐
- Produce beni o servizi strumentali all'ente o agli enti pubblici partecipanti o alla svolgimento delle loro funzioni (art. 4, co. 2, lett. d) ☐
- Svolge servizi di committenza (art. 4, co. 2, lett. e) ☐
- Valorizza il patrimonio immobiliare dell'amministrazione partecipante (art. 4, co. 3) ☐
- Svolge attività elettrica, anche con la realizzazione e la gestione degli impianti e delle reti eventualmente funzionali a queste attività (art. 24 co. 1 l.p. n. 27/2010) ☐
- La partecipazione o la specifica attività da svolgere è prevista dalla normativa statale, regionale o provinciale (art. 24 co. 1 l.p. n. 27/2010). Norma di riferimento: ☐

Indicare le motivazioni della riconducibilità o meno ai vincoli di scopo di cui al co. 1 o ad una delle attività di cui ai commi 2 e 3, anche con riferimento alle società che svolgono le attività di cui ai commi 6, 7, 8:

Lo scopo di diffusione dell'attività musicale rientra tra l'attività culturale e quindi rappresenta un servizio prestato a favore di tutta la popolazione.

(a): Inserire uno dei progressivi già indicati nelle schede di ricognizione (02.01; 02.02).

(b): Inserire la ragione sociale come indicata nelle schede di ricognizione (02.01; 02.02).

(c): Indicare il tipo di partecipazione distinguendo i casi in cui la società sia partecipata direttamente, indirettamente (tramite altra società/organismo), ovvero in parte direttamente e in parte indirettamente.

(d): Inserire l'attività come indicata nelle schede di ricognizione (02.01; 02.02).

03. REQUISITI TESTO UNICO DELLE SOCIETÀ A PARTECIPAZIONE PUBBLICA

03.02. Condizioni art. 20, co. 2

Compilare una scheda per ciascuna società

Progressivo società partecipata: (a)

Denominazione società partecipata: (b)

Tipo partecipazione: (c)

Attività svolta: (d)

Indicare i seguenti dati con riferimento all'esercizio 2018:

Numero medio dipendenti (e)	30,00
Numero amministratori	7
di cui nominati dall'Ente	0
Numero componenti organo di controllo	0
di cui nominati dall'Ente	0

Importi in euro

RISULTATO D'ESERCIZIO (g)	
2018	2.018,00
2017	1.318,00
2016	13.023,00
2015	7.641,00
2014	13.150,00

Importi in euro

Costo del personale (f)	765.377,00
Compensi amministratori	0,00
Compensi componenti organo di controllo	0,00

Importi in euro

FATTURATO	
2018	944.361,00
2017	1.016.395,00
2016	906.971,00
FATTURATO MEDIO	955.909,00

Sussistenza delle condizioni di cui all'art. 18 co 3 bis 1, l.p. n. 1/2005:

- Partecipazione societaria che non può essere denuta in conformità all'art. 24 l.p.n. 27/2010 (lett. a) ☐
- Società priva di dipendenti o con numero di amministratori superiore a quello dei dipendenti, con esclusione delle società che hanno per oggetto sociale esclusivo la gestione delle partecipazioni societarie (lett. b) ☐
- Svolgimento di attività analoghe o similari a quelle svolte da altre società controllate o da propri enti strumentali di diritto pubblico e privato (lett. c) ☐

Indicare quali società/enti strumentali:

- Fatturato medio non superiore a 250.000 euro nel triennio precedente, fatta salva la possibilità di discostarsi motivatamente (lett. d; art. 24 co. 4 l.p. n. 27/2010) ☐
- Perdite in 4 dei 5 esercizi precedenti (per società che non gestiscono un servizio di interesse generale) (lett. e) ☐
- Necessità di contenimento dei costi di funzionamento (lett. f) ☐
- Necessità di aggregazione con altre società detenute in conformità all'art. 24 l.p. n. 27/2010 (lett. g) ☐

Indicare le motivazioni della sussistenza o meno delle condizioni di cui ai punti precedenti:

L'attività espletata dalla Scuola Musicale Giudicarie risulta importante ed infungibile per le finalità culturali e sociali che l'Ente intende conseguire e non integra i presupposti di razionalizzazione di cui all'art. 18 co. 3 bis 1, l.p. n. 1/2005.

Azioni da intraprendere:

Nessuna

(a): Inserire uno dei progressivi già indicati nelle schede di ricognizione (02.01; 02.02).

(b): Inserire la ragione sociale come indicata nelle schede di ricognizione (02.01; 02.02).

(c): Indicare il tipo di partecipazione distinguendo i casi in cui la società sia partecipata direttamente, indirettamente (tramite altra società/organismo), ovvero in parte direttamente e in parte indirettamente.

(d): Inserire l'attività svolta come indicata nelle schede di ricognizione (02.01; 02.02).

(e): Inserire il numero medio di dipendenti come da nota integrativa al bilancio.

(f): Inserire la voce B9 del Conto economico.

(g): Inserire il risultato d'esercizio al netto delle imposte.

03. REQUISITI TESTO UNICO DELLE SOCIETÀ A PARTECIPAZIONE PUBBLICA

03.01. Finalità perseguite e attività ammesse (articoli 1, 4 e 26)

Compilare una scheda per ciascuna società

Progressivo società partecipata: (a)

Denominazione società partecipata: (b)

Tipo partecipazione: (c)

Attività svolta: (d)

Indicare se la società:

- È a partecipazione pubblica di diritto singolare (art. 1 co. 4) ☐
- Rientra nell'Allegato "A" del d.lgs. n. 175/2016 (art. 26, co. 2) ☐
- Ha come oggetto esclusivo la gestione di fondi europei per conto dello Stato o delle Regioni, ovvero la realizzazione di progetti di ricerca finanziati dalle istituzioni dell'Unione Europea (art. 26, co. 2) ☐
- È stata esclusa, con deliberazione adottata ai sensi dell'art. 4 co. 9, secondo periodo, dall'applicazione totale o parziale delle disposizioni del medesimo articolo (solo per le società partecipate dalle Regioni/Prov. Aut.) ☐
- È destinataria dei provvedimenti di cui al d.lgs. n. 159/2011 (art. 26, co. 12-bis) ☐
- È autorizzata alla gestione delle case da gioco, ai sensi della legislazione vigente (art. 26, co. 12-sexies) ☐
- Qualora non sia stata selezionata alcuna delle opzioni indicate ai punti precedenti, indicare se la società:
- È costituita in attuazione dell'art. 34 del regolamento CE n. 13/2013 - Gruppi d'Azione Locale (art. 4, co. 6) ☐
- Ha per oggetto sociale prevalente la gestione di spazi fieristici e l'organizzazione di eventi fieristici (art. 4, co. 7) ☐
- Ha per oggetto sociale prevalente la realizzazione e la gestione di impianti di trasporto a fune per la mobilità turistico-sportiva in aree montane (art. 4, co. 7) ☐
- Ha per oggetto sociale prevalente la produzione di energia da fonti rinnovabili (art. 4, co. 7) ☐
- Ha caratteristiche di spin off o di start up universitario, o analoghe a quelle degli enti di ricerca, ovvero gestisce aziende agricole con funzioni didattiche (art. 4, co. 8) ☐
- Produce un servizio di interesse generale a rete (di cui all'art. 3-bis del d.l. 138/2011) fuori dall'ambito territoriale di riferimento, con affidamento dei servizi, in corso e nuovi, tramite procedure ad evidenza pubblica (art. 4, co. 9-bis) ☐
- Produce beni e servizi strettamente necessari per il perseguimento delle finalità istituzionali dell'ente (art. 4, co. 1) ☒
- Produce un servizio di interesse generale (art. 4, co. 2, lett. a) ☐
- Progetta e realizza un'opera pubblica sulla base di un accordo di programma fra amministrazioni pubbliche (art. 4, co. 2, lett. b) ☐
- Realizza e gestisce un'opera pubblica ovvero organizza e gestisce un servizio di interesse generale attraverso un contratto di partenariato pubblico/privato (art. 4, co. 2, lett. c) ☐
- Produce beni o servizi strumentali all'ente o agli enti pubblici partecipanti o alla svolgimento delle loro funzioni (art. 4, co. 2, lett. d) ☒
- Svolge servizi di committenza (art. 4, co. 2, lett. e) ☐
- Valorizza il patrimonio immobiliare dell'amministrazione partecipante (art. 4, co. 3) ☐
- Svolge attività elettrica, anche con la realizzazione e la gestione degli impianti e delle reti eventualmente funzionali a queste attività (art. 24 co. 1 l.p. n. 27/2010) ☐
- La partecipazione o la specifica attività da svolgere è prevista dalla normativa statale, regionale o provinciale (art. 24 co. 1 l.p. n. 27/2010). Norma di riferimento: ☐

Indicare le motivazioni della riconducibilità o meno ai vincoli di scopo di cui al co. 1 o ad una delle attività di cui ai commi 2 e 3, anche con riferimento alle società che svolgono le attività di cui ai commi 6, 7, 8:

La Società - soggetta al controllo analogo congiunto da parte di tutti i Comuni, Comunità e Consorzi BIM della Provincia - svolge attività di rappresentanza istituzionale a favore degli Enti locali della Provincia autonoma di Trento, anche quale articolazione provinciale dell'ANCI e dell'UNCEM. Svolge, altresì, attività di supporto all'attività del Consiglio delle autonomie locali della provincia autonoma di Trento ai sensi della l.p. n. 7/2005 e nell'interesse degli Enti locali soci, ed attività di servizi a favore degli stessi, nei campi della consulenza giuridico-amministrativa, della formazione e gestione del personale, dell'innovazione e transizione al digitale, in regime in house providing. Per tali ragioni, la partecipazione alla Società è giudicata strettamente necessaria per il perseguimento delle finalità istituzionali dell'Ente.

(a): Inserire uno dei progressivi già indicati nelle schede di ricognizione (02.01; 02.02).

(b): Inserire la ragione sociale come indicata nelle schede di ricognizione (02.01; 02.02).

(c): Indicare il tipo di partecipazione distinguendo i casi in cui la società sia partecipata direttamente, indirettamente (tramite altra società/organismo), ovvero in parte direttamente e in parte indirettamente.

(d): Inserire l'attività come indicata nelle schede di ricognizione (02.01; 02.02).

03. REQUISITI TESTO UNICO DELLE SOCIETÀ A PARTECIPAZIONE PUBBLICA

03.02. Condizioni art. 20, co. 2

Compilare una scheda per ciascuna società

Progressivo società partecipata: Dir_4 (a)

Denominazione società partecipata: Consorzio dei Comuni Trentini soc. coop. (b)

Tipo partecipazione: Diretta (c)

Attività svolta: Attività di rappresentanza istituzionale, assistenza e servizio a favore degli Enti locali della Provincia autonoma di Trento (d)

Indicare i seguenti dati con riferimento all'esercizio 2018:

Numero medio dipendenti (e)	25,00
Numero amministratori	7
di cui nominati dall'Ente	0
Numero componenti organo di controllo	3
di cui nominati dall'Ente	0

(*) Il numero dei componenti del Consiglio di amministrazione è stato ridotto a cinque, a decorrere dal primo rinnovo successivo all'approvazione della dGP n. 1514/2018, attuativa dell'art. 18 bis l.p. n. 1/2005 (24.7.2019). L'Ente locale non procede alla nomina diretta di alcun componente del Consiglio di amministrazione, ma, ai sensi dell'art. 27 co. 2 dello Statuto, tutti i consiglieri rappresentano, singolarmente e collettivamente, tutti i Soci.

Importi in euro	
RISULTATO D'ESERCIZIO (g)	
2018	383.475,00
2017	339.479,00
2016	380.756,00
2015	178.915,00
2014	20.842,00

Importi in euro	
Costo del personale (f)	1.522.019,00
Compensi amministratori	66.000,00
Compensi componenti organo di controllo	16.982,00

Importi in euro	
FATTURATO	
2018	3.906.831,00
2017	3.760.623,00
2016	3.750.093,00
FATTURATO MEDIO	3.805.849,00

Sussistenza delle condizioni di cui all'art. 18 co 3 bis 1, l.p. n. 1/2005:

- Partecipazione societaria che non può essere denuta in conformità all'art. 24 l.p.n. 27/2010 (lett. a) ☐
- Società priva di dipendenti o con numero di amministratori superiore a quello dei dipendenti, con esclusione delle società che hanno per oggetto sociale esclusivo la gestione delle partecipazioni societarie (lett. b) ☐
- Svolgimento di attività analoghe o similari a quelle svolte da altre società controllate o da propri enti strumentali di diritto pubblico e privato (lett. c) ☐

Indicare quali società/enti strumentali:

- Fatturato medio non superiore a 250.000 euro nel triennio precedente, fatta salva la possibilità di discostarsi motivatamente (lett. d; art. 24 co. 4 l.p. n. 27/2010) ☐
- Perdite in 4 dei 5 esercizi precedenti (per società che non gestiscono un servizio di interesse generale) (lett. e) ☐
- Necessità di contenimento dei costi di funzionamento (lett. f) ☐
- Necessità di aggregazione con altre società detenute in conformità all'art. 24 l.p. n. 27/2010 (lett. g) ☐

Indicare le motivazioni della sussistenza o meno delle condizioni di cui ai punti precedenti:

L'analisi degli indici sopra riportati non evidenzia criticità in relazione ai criteri individuati dall'art. 8 co 3 bis 1, lettere a), b), d) ed e), l.p. n. 1/2005. Il fatturato sopra riportato include contributi in conto esercizio, stabilmente erogati alla Società per l'esercizio della sua attività istituzionale, i quali sono ritenuti per tale ragione significativi ai fini di valutare la "dimensione economica" dell'impresa (2018: Euro 2.387.945; 2017: Euro 2.560.823; 2016: Euro 2.381.682). In ogni caso, anche avendo riguardo ai soli ricavi delle vendite e delle prestazioni, il volume del fatturato conseguito dalla Società è superiore, in tutte le annualità di riferimento, alla soglia fissata dalla legge. L'Ente locale non partecipa, inoltre, ad altre società che svolgano attività analoghe, e, avendo definito congiuntamente agli altri Enti che esercitano il controllo analogo congiunto sulla Società criteri idonei ad orientare l'attività sociale, non ravvisa la necessità di prescrivere ulteriori azioni di contenimento dei costi di funzionamento.

Azioni da intraprendere:

Nessuna.

(a): Inserire uno dei progressivi già indicati nelle schede di ricognizione (02.01; 02.02).

(b): Inserire la ragione sociale come indicata nelle schede di ricognizione (02.01; 02.02).

(c): Indicare il tipo di partecipazione distinguendo i casi in cui la società sia partecipata direttamente, indirettamente (tramite altra società/organismo), ovvero in parte direttamente e in parte indirettamente.

(d): Inserire l'attività svolta come indicata nelle schede di ricognizione (02.01; 02.02).

(e): Inserire il numero medio di dipendenti come da nota integrativa al bilancio.

(f): Inserire la voce B9 del Conto economico.

(g): Inserire il risultato d'esercizio al netto delle imposte.

03. REQUISITI TESTO UNICO DELLE SOCIETÀ A PARTECIPAZIONE PUBBLICA

03.01. Finalità perseguite e attività ammesse (articoli 1, 4 e 26)

Compilare una scheda per ciascuna società

Progressivo società partecipata:	Dir_5	(a)
Denominazione società partecipata:	Trentino Riscossioni S.p.A.	(b)
Tipo partecipazione:	Diretta	(c)
Attività svolta:	a) accertamento, liquidazione e riscossione spontanea delle entrate degli enti soci; b) la riscossione coattiva delle entrate indicate al punto precedente; c) l'esecuzione e la contabilizzazione dei pagamenti degli aiuti previsti dalla legislatura provinciale; d) al fine di assolvere compiutamente le attività precedentemente elencate, svolgiamo attività di consulenza fiscale in favore dei soci in materia di imposte locali e erariali	(d)

Indicare se la società:

- È a partecipazione pubblica di diritto singolare (art. 1 co. 4)	<input type="checkbox"/>
- Rientra nell'Allegato "A" del d.lgs. n. 175/2016 (art. 26, co. 2)	<input type="checkbox"/>
- Ha come oggetto esclusivo la gestione di fondi europei per conto dello Stato o delle Regioni, ovvero la realizzazione di progetti di ricerca finanziati dalle istituzioni dell'Unione Europea (art. 26, co. 2)	<input type="checkbox"/>
- È stata esclusa, con deliberazione adottata ai sensi dell'art. 4 co. 9, secondo periodo, dall'applicazione totale o parziale delle disposizioni del medesimo articolo (solo per le società partecipate dalle Regioni/Prov. Aut.)	<input type="checkbox"/>
- È destinataria dei provvedimenti di cui al d.lgs. n. 159/2011 (art. 26, co. 12-bis)	<input type="checkbox"/>
- È autorizzata alla gestione delle case da gioco, ai sensi della legislazione vigente (art. 26, co. 12-sexies)	<input type="checkbox"/>
Qualora non sia stata selezionata alcuna delle opzioni indicate ai punti precedenti, indicare se la società:	
- È costituita in attuazione dell'art. 34 del regolamento CE n. 13/2013 - Gruppi d'Azione Locale (art. 4, co. 6)	<input type="checkbox"/>
- Ha per oggetto sociale prevalente la gestione di spazi fieristici e l'organizzazione di eventi fieristici (art. 4, co. 7)	<input type="checkbox"/>
- Ha per oggetto sociale prevalente la realizzazione e la gestione di impianti di trasporto a fune per la mobilità turistico-sportiva in aree montane (art. 4, co. 7)	<input type="checkbox"/>
- Ha per oggetto sociale prevalente la produzione di energia da fonti rinnovabili (art. 4, co. 7)	<input type="checkbox"/>
- Ha caratteristiche di spin off o di start up universitario, o analoghe a quelle degli enti di ricerca, ovvero gestisce aziende agricole con funzioni didattiche (art. 4, co. 8)	<input type="checkbox"/>
- Produce un servizio di interesse generale a rete (di cui all'art. 3-bis del d.l. 138/2011) fuori dall'ambito territoriale di riferimento, con affidamento dei servizi, in corso e nuovi, tramite procedure ad evidenza pubblica (art. 4, co. 9-bis)	<input type="checkbox"/>
- Produce beni e servizi strettamente necessari per il perseguimento delle finalità istituzionali dell'ente (art. 4, co. 1)	<input checked="" type="checkbox"/>
- Produce un servizio di interesse generale (art. 4, co. 2, lett. a)	<input checked="" type="checkbox"/>
- Progetta e realizza un'opera pubblica sulla base di un accordo di programma fra amministrazioni pubbliche (art. 4, co. 2, lett. b)	<input type="checkbox"/>
- Realizza e gestisce un'opera pubblica ovvero organizza e gestisce un servizio di interesse generale attraverso un contratto di partenariato pubblico/privato (art. 4, co. 2, lett. c)	<input type="checkbox"/>
- Produce beni o servizi strumentali all'ente o agli enti pubblici partecipanti o alla svolgimento delle loro funzioni (art. 4, co. 2, lett. d)	<input type="checkbox"/>
- Svolge servizi di committenza (art. 4, co. 2, lett. e)	<input type="checkbox"/>
- Valorizza il patrimonio immobiliare dell'amministrazione partecipante (art. 4, co. 3)	<input type="checkbox"/>
- Svolge attività elettrica, anche con la realizzazione e la gestione degli impianti e delle reti eventualmente funzionali a queste attività (art. 24 co. 1 l.p. n. 27/2010)	<input type="checkbox"/>
- La partecipazione o la specifica attività da svolgere è prevista dalla normativa statale, regionale o provinciale (art. 24 co. 1 l.p. n. 27/2010). Norma di riferimento:	<input type="checkbox"/>

Indicare le motivazioni della riconducibilità o meno ai vincoli di scopo di cui al co. 1 o ad una delle attività di cui ai commi 2 e 3, anche con riferimento alle società che svolgono le attività di cui ai commi 6, 7, 8:

Trentino riscossioni s.p.a. è la società di sistema, costituita dalla Provincia autonoma di Trento al fine di svolgere le seguenti attività (art. 34 l.p. n. 3/2006):
a) accertamento, di liquidazione e di riscossione spontanea delle entrate;
b) riscossione coattiva delle entrate ai sensi del comma 6 dell'articolo 52 (Potestà regolamentare generale delle province e dei comuni) del decreto legislativo 15 dicembre 1997, n. 446;
c) esecuzione e di contabilizzazione dei pagamenti degli aiuti previsti dalla vigente legislazione provinciale.
La società è soggetta al controllo analogo congiunto della Provincia, degli Enti locali e di altri Organismi di diritto pubblico trentini. La partecipazione alla società, da parte degli Enti locali trentini, è prevista dall'art. 33 co. 7 bis l.p. n. 3/2006.
La Società risulta attualmente affidataria, per conto del Comune di Borgo Lares, del servizio di accertamento, liquidazione e riscossione spontanea dell'IMU/IMIS per annualità pregresse, affidate dal Comune di Zuclo. Quindi si ritiene di mantenere la partecipazione in oggetto.

(a): Inserire uno dei progressivi già indicati nelle schede di ricognizione (02.01; 02.02).

(b): Inserire la ragione sociale come indicata nelle schede di ricognizione (02.01; 02.02).

(c): Indicare il tipo di partecipazione distinguendo i casi in cui la società sia partecipata direttamente, indirettamente (tramite altra società/organismo), ovvero in parte direttamente e in parte indirettamente.

(d): Inserire l'attività come indicata nelle schede di ricognizione (02.01; 02.02).

03. REQUISITI TESTO UNICO DELLE SOCIETÀ A PARTECIPAZIONE PUBBLICA

03.02. Condizioni art. 20, co. 2

Compilare una scheda per ciascuna società

Progressivo società partecipata: (a)Denominazione società partecipata: (b)Tipo partecipazione: (c)

Attività svolta: (d)

Indicare i seguenti dati con riferimento all'esercizio 2018:

Numero medio dipendenti (e)	52,00
Numero amministratori	5
di cui nominati dall'Ente	0
Numero componenti organo di controllo	3
di cui nominati dall'Ente	0

Importi in euro	
Costo del personale (f)	1.522.019,00
Compensi amministratori	66.000,00
Compensi componenti organo di controllo	16.982,00

(*) L'Ente locale non provvede alla nomina diretta di alcun componente degli organi di amministrazione e controllo. Tuttavia, ai sensi dell'attuale convenzione di governance della Società, la componente Autonomie locali del Comitato d'indirizzo designa un proprio comune rappresentante in seno al CdA ed al Collegio sindacale.

Importi in euro	
RISULTATO D'ESERCIZIO (g)	
2018	
2017	235.574,00
2016	315.900,00
2015	275.094,00
2014	230.668,00

Importi in euro	
FATTURATO	
2018	5.727.647,00
2017	4.854.877,00
2016	4.389.948,00
FATTURATO MEDIO	4.990.824,00

Sussistenza delle condizioni di cui all'art. 18 co 3 bis 1, l.p. n. 1/2005:

- Partecipazione societaria che non può essere denuta in conformità all'art. 24 l.p.n. 27/2010 (lett. a) ☐
- Società priva di dipendenti o con numero di amministratori superiore a quello dei dipendenti, con esclusione delle società che hanno per oggetto sociale esclusivo la gestione delle partecipazioni societarie (lett. b) ☐
- Svolgimento di attività analoghe o similari a quelle svolte da altre società controllate o da propri enti strumentali di diritto pubblico e privato (lett. c) ☐

Indicare quali società/enti strumentali:

- Fatturato medio non superiore a 250.000 euro nel triennio precedente, fatta salva la possibilità di discostarsi motivatamente (lett. d; art. 24 co. 4 l.p. n. 27/2010) ☐

- Perdite in 4 dei 5 esercizi precedenti (per società che non gestiscono un servizio di interesse generale) (lett. e) ☐

- Necessità di contenimento dei costi di funzionamento (lett. f) ☐

- Necessità di aggregazione con altre società detenute in conformità all'art. 24 l.p. n. 27/2010 (lett. g) ☐

Indicare le motivazioni della sussistenza o meno delle condizioni di cui ai punti precedenti:

L'analisi degli indici sopra riportati non evidenzia criticità in relazione ai criteri individuati dall'art. 8 co 3 bis 1, lettere a), b), d) ed e), l.p. n. 1/2005.

L'Ente locale non partecipa, inoltre, ad altre società che svolgano attività analoghe, né ravvisa la necessità di procedere all'aggregazione della società ad altre, dallo stesso detenute.
La Provincia autonoma di Trento, quale socio di maggioranza, provvede ad impartire alla Società adeguate direttive di contenimento della spesa, ed a monitorarne l'attuazione. Non ravvisa pertanto la necessità di prescrivere ulteriori azioni di contenimento dei costi di funzionamento.

Azioni da intraprendere:

Nessuna.

(a): Inserire uno dei progressivi già indicati nelle schede di ricognizione (02.01; 02.02).

(b): Inserire la ragione sociale come indicata nelle schede di ricognizione (02.01; 02.02).

(c): Indicare il tipo di partecipazione distinguendo i casi in cui la società sia partecipata direttamente, indirettamente (tramite altra società/organismo), ovvero in parte direttamente e in parte indirettamente.

(d): Inserire l'attività svolta come indicata nelle schede di ricognizione (02.01; 02.02).

(e): Inserire il numero medio di dipendenti come da nota integrativa al bilancio.

(f): Inserire la voce B9 del Conto economico.

(g): Inserire il risultato d'esercizio al netto delle imposte.

03. REQUISITI TESTO UNICO DELLE SOCIETÀ A PARTECIPAZIONE PUBBLICA

03.01. Finalità perseguite e attività ammesse (articoli 1, 4 e 26)

Compilare una scheda per ciascuna società

Progressivo società partecipata: (a)

Denominazione società partecipata: (b)

Tipo partecipazione: (c)

Attività svolta: (d)

Indicare se la società:

- È a partecipazione pubblica di diritto singolare (art. 1 co. 4) ☐
- Rientra nell'Allegato "A" del d.lgs. n. 175/2016 (art. 26, co. 2) ☐
- Ha come oggetto esclusivo la gestione di fondi europei per conto dello Stato o delle Regioni, ovvero la realizzazione di progetti di ricerca finanziati dalle istituzioni dell'Unione Europea (art. 26, co. 2) ☐
- È stata esclusa, con deliberazione adottata ai sensi dell'art. 4 co. 9, secondo periodo, dall'applicazione totale o parziale delle disposizioni del medesimo articolo (solo per le società partecipate dalle Regioni/Prov. Aut.) ☐
- È destinataria dei provvedimenti di cui al d.lgs. n. 159/2011 (art. 26, co. 12-bis) ☐
- È autorizzata alla gestione delle case da gioco, ai sensi della legislazione vigente (art. 26, co. 12-sexies) ☐
- Qualora non sia stata selezionata alcuna delle opzioni indicate ai punti precedenti, indicare se la società:
- È costituita in attuazione dell'art. 34 del regolamento CE n. 13/2013 - Gruppi d'Azione Locale (art. 4, co. 6) ☐
- Ha per oggetto sociale prevalente la gestione di spazi fieristici e l'organizzazione di eventi fieristici (art. 4, co. 7) ☐
- Ha per oggetto sociale prevalente la realizzazione e la gestione di impianti di trasporto a fune per la mobilità turistico-sportiva in aree montane (art. 4, co. 7) ☐
- Ha per oggetto sociale prevalente la produzione di energia da fonti rinnovabili (art. 4, co. 7) ☒
- Ha caratteristiche di spin off o di start up universitario, o analoghe a quelle degli enti di ricerca, ovvero gestisce aziende agricole con funzioni didattiche (art. 4, co. 8) ☐
- Produce un servizio di interesse generale a rete (di cui all'art. 3-bis del d.l. 138/2011) fuori dall'ambito territoriale di riferimento, con affidamento dei servizi, in corso e nuovi, tramite procedure ad evidenza pubblica (art. 4, co. 9-bis) ☐
- Produce beni e servizi strettamente necessari per il perseguimento delle finalità istituzionali dell'ente (art. 4, co. 1) ☐
- Produce un servizio di interesse generale (art. 4, co. 2, lett. a) ☐
- Progetta e realizza un'opera pubblica sulla base di un accordo di programma fra amministrazioni pubbliche (art. 4, co. 2, lett. b) ☐
- Realizza e gestisce un'opera pubblica ovvero organizza e gestisce un servizio di interesse generale attraverso un contratto di partenariato pubblico/privato (art. 4, co. 2, lett. c) ☐
- Produce beni o servizi strumentali all'ente o agli enti pubblici partecipanti o alla svolgimento delle loro funzioni (art. 4, co. 2, lett. d) ☐
- Svolge servizi di committenza (art. 4, co. 2, lett. e) ☐
- Valorizza il patrimonio immobiliare dell'amministrazione partecipante (art. 4, co. 3) ☐
- Svolge attività elettrica, anche con la realizzazione e la gestione degli impianti e delle reti eventualmente funzionali a queste attività (art. 24 co. 1 l.p. n. 27/2010) ☐
- La partecipazione o la specifica attività da svolgere è prevista dalla normativa statale, regionale o provinciale (art. 24 co. 1 l.p. n. 27/2010). Norma di riferimento: ☐

Indicare le motivazioni della riconducibilità o meno ai vincoli di scopo di cui al co. 1 o ad una delle attività di cui ai commi 2 e 3, anche con riferimento alle società che svolgono le attività di cui ai commi 6, 7, 8:

La società è stata costituita per subentrare all'Enel Produzione S.p.A nel possesso e nella gestione di alcuni grossi impianti idroelettrici. A regime può produrre circa 375 milioni di kWh l'anno di energia idroelettrica rinnovabile.

(a): Inserire uno dei progressivi già indicati nelle schede di ricognizione (02.01; 02.02).

(b): Inserire la ragione sociale come indicata nelle schede di ricognizione (02.01; 02.02).

(c): Indicare il tipo di partecipazione distinguendo i casi in cui la società sia partecipata direttamente, indirettamente (tramite altra società/organismo), ovvero in parte direttamente e in parte indirettamente.

(d): Inserire l'attività come indicata nelle schede di ricognizione (02.01; 02.02).

03. REQUISITI TESTO UNICO DELLE SOCIETÀ A PARTECIPAZIONE PUBBLICA

03.02. Condizioni art. 20, co. 2

Compilare una scheda per ciascuna società

Progressivo società partecipata: (a)

Denominazione società partecipata: (b)

Tipo partecipazione: (c)

Attività svolta: (d)

Indicare i seguenti dati con riferimento all'esercizio 2018:

Numero medio dipendenti (e)	25,00
Numero amministratori	5
di cui nominati dall'Ente	0
Numero componenti organo di controllo	5
di cui nominati dall'Ente	0

Importi in euro	
Costo del personale (f)	1.689.598,00
Compensi amministratori	104.550,00
Compensi componenti organo di controllo	36.119,00

Importi in euro	
RISULTATO D'ESERCIZIO (g)	
2018	4.702.971,00
2017	441.268,00
2016	-713.071,00
2015	1.287.201,00
2014	5.688.164,00

Importi in euro	
FATTURATO	
2018	23.050.298,00
2017	17.142.618,00
2016	16.415.873,00
FATTURATO MEDIO	18.869.596,33

Sussistenza delle condizioni di cui all'art. 18 co 3 bis 1, l.p. n. 1/2005:

- Partecipazione societaria che non può essere denuta in conformità all'art. 24 l.p.n. 27/2010 (lett. a)



- Società priva di dipendenti o con numero di amministratori superiore a quello dei dipendenti, con esclusione delle società che hanno per oggetto sociale esclusivo la gestione delle partecipazioni societarie (lett. b)



- Svolgimento di attività analoghe o similari a quelle svolte da altre società controllate o da propri enti strumentali di diritto pubblico e privato (lett. c)



Indicare quali società/enti strumentali:

- Fatturato medio non superiore a 250.000 euro nel triennio precedente, fatta salva la possibilità di discostarsi motivatamente (lett. d; art. 24 co. 4 l.p. n. 27/2010)



- Perdite in 4 dei 5 esercizi precedenti (per società che non gestiscono un servizio di interesse generale) (lett. e)



- Necessità di contenimento dei costi di funzionamento (lett. f)



- Necessità di aggregazione con altre società detenute in conformità all'art. 24 l.p. n. 27/2010 (lett. g)



Indicare le motivazioni della sussistenza o meno delle condizioni di cui ai punti precedenti:

La società ha per oggetto sociale prevalente la produzione di eneregia da fonti rinnovabili ed è quindi ammessa ai sensi dell'articolo 4, comma 7, del D.lgs. 175/2016 e dell'articolo 24, comma 1, della L.P. 27 dicembre 2010, n. 27. Inoltre la società attualmente è in utile, con conseguente riscontro positivo per il Comune.

Azioni da intraprendere:

Nessuna.

(a): Inserire uno dei progressivi già indicati nelle schede di ricognizione (02.01; 02.02).

(b): Inserire la ragione sociale come indicata nelle schede di ricognizione (02.01; 02.02).

(c): Indicare il tipo di partecipazione distinguendo i casi in cui la società sia partecipata direttamente, indirettamente (tramite altra società/organismo), ovvero in parte direttamente e in parte indirettamente.

(d): Inserire l'attività svolta come indicata nelle schede di ricognizione (02.01; 02.02).

(e): Inserire il numero medio di dipendenti come da nota integrativa al bilancio.

(f): Inserire la voce B9 del Conto economico.

(g): Inserire il risultato d'esercizio al netto delle imposte.

03. REQUISITI TESTO UNICO DELLE SOCIETÀ A PARTECIPAZIONE PUBBLICA

03.01. Finalità perseguite e attività ammesse (articoli 1, 4 e 26)

Compilare una scheda per ciascuna società

Progressivo società partecipata: (a)

Denominazione società partecipata: (b)

Tipo partecipazione: (c)

Attività svolta: (d)

Indicare se la società:

- È a partecipazione pubblica di diritto singolare (art. 1 co. 4) ☐
- Rientra nell'Allegato "A" del d.lgs. n. 175/2016 (art. 26, co. 2) ☐
- Ha come oggetto esclusivo la gestione di fondi europei per conto dello Stato o delle Regioni, ovvero la realizzazione di progetti di ricerca finanziati dalle istituzioni dell'Unione Europea (art. 26, co. 2) ☐
- È stata esclusa, con deliberazione adottata ai sensi dell'art. 4 co. 9, secondo periodo, dall'applicazione totale o parziale delle disposizioni del medesimo articolo (solo per le società partecipate dalle Regioni/Prov. Aut.) ☐
- È destinataria dei provvedimenti di cui al d.lgs. n. 159/2011 (art. 26, co. 12-bis) ☐
- È autorizzata alla gestione delle case da gioco, ai sensi della legislazione vigente (art. 26, co. 12-sexies) ☐
- Qualora non sia stata selezionata alcuna delle opzioni indicate ai punti precedenti, indicare se la società:
 - È costituita in attuazione dell'art. 34 del regolamento CE n. 13/2013 - Gruppi d'Azione Locale (art. 4, co. 6) ☐
 - Ha per oggetto sociale prevalente la gestione di spazi fieristici e l'organizzazione di eventi fieristici (art. 4, co. 7) ☐
 - Ha per oggetto sociale prevalente la realizzazione e la gestione di impianti di trasporto a fune per la mobilità turistico-sportiva in aree montane (art. 4, co. 7) ☐
 - Ha per oggetto sociale prevalente la produzione di energia da fonti rinnovabili (art. 4, co. 7) ☒
 - Ha caratteristiche di spin off o di start up universitario, o analoghe a quelle degli enti di ricerca, ovvero gestisce aziende agricole con funzioni didattiche (art. 4, co. 8) ☐
 - Produce un servizio di interesse generale a rete (di cui all'art. 3-bis del d.l. 138/2011) fuori dall'ambito territoriale di riferimento, con affidamento dei servizi, in corso e nuovi, tramite procedure ad evidenza pubblica (art. 4, co. 9-bis) ☐
 - Produce beni e servizi strettamente necessari per il perseguimento delle finalità istituzionali dell'ente (art. 4, co. 1) ☒
 - Produce un servizio di interesse generale (art. 4, co. 2, lett. a) ☒
 - Progetta e realizza un'opera pubblica sulla base di un accordo di programma fra amministrazioni pubbliche (art. 4, co. 2, lett. b) ☐
 - Realizza e gestisce un'opera pubblica ovvero organizza e gestisce un servizio di interesse generale attraverso un contratto di partenariato pubblico/privato (art. 4, co. 2, lett. c) ☐
 - Produce beni o servizi strumentali all'ente o agli enti pubblici partecipanti o alla svolgimento delle loro funzioni (art. 4, co. 2, lett. d) ☐
 - Svolge servizi di committenza (art. 4, co. 2, lett. e) ☐
 - Valorizza il patrimonio immobiliare dell'amministrazione partecipante (art. 4, co. 3) ☐
 - Svolge attività elettrica, anche con la realizzazione e la gestione degli impianti e delle reti eventualmente funzionali a queste attività (art. 24 co. 1 l.p. n. 27/2010) ☐
- La partecipazione o la specifica attività da svolgere è prevista dalla normativa statale, regionale o provinciale (art. 24 co. 1 l.p. n. 27/2010). Norma di riferimento: ☐

Indicare le motivazioni della riconducibilità o meno ai vincoli di scopo di cui al co. 1 o ad una delle attività di cui ai commi 2 e 3, anche con riferimento alle società che svolgono le attività di cui ai commi 6, 7, 8:

La società si occupa della realizzazione e gestione delle reti di distribuzione interne ai paesi del gas metano. E' proprietaria della rete in località Bolbeno e gestisce l'intera rete del Comune di Borgo Lares (località Bolbeno e località Zuclo). Trattandosi di un servizio essenziale a favore della cittadinanza rileva anche come servizio di interesse generale

(a): Inserire uno dei progressivi già indicati nelle schede di ricognizione (02.01; 02.02).

(b): Inserire la ragione sociale come indicata nelle schede di ricognizione (02.01; 02.02).

(c): Indicare il tipo di partecipazione distinguendo i casi in cui la società sia partecipata direttamente, indirettamente (tramite altra società/organismo), ovvero in parte direttamente e in parte indirettamente.

(d): Inserire l'attività come indicata nelle schede di ricognizione (02.01; 02.02).

03. REQUISITI TESTO UNICO DELLE SOCIETÀ A PARTECIPAZIONE PUBBLICA

03.02. Condizioni art. 20, co. 2

Compilare una scheda per ciascuna società

Progressivo società partecipata: (a)

Denominazione società partecipata: (b)

Tipo partecipazione: (c)

Attività svolta: (d)

Indicare i seguenti dati con riferimento all'esercizio 2018:

Numero medio dipendenti (e)	2,00
Numero amministratori	5
di cui nominati dall'Ente	0
Numero componenti organo di controllo	3
di cui nominati dall'Ente	0

Importi in euro	
Costo del personale (f)	44.350,00
Compensi amministratori	17.040,00
Compensi componenti organo di controllo	13.312,00

Importi in euro	
RISULTATO D'ESERCIZIO (g)	
2018	85.925,00
2017	88.108,00
2016	209.472,00
2015	154.987,00
2014	122.894,00

Importi in euro	
FATTURATO	
2018	453.122,00
2017	217.466,00
2016	537.290,00
FATTURATO MEDIO	402.626,00

Sussistenza delle condizioni di cui all'art. 18 co 3 bis 1, l.p. n. 1/2005:

- Partecipazione societaria che non può essere denuta in conformità all'art. 24 l.p.n. 27/2010 (lett. a) ☐
- Società priva di dipendenti o con numero di amministratori superiore a quello dei dipendenti, con esclusione delle società che hanno per oggetto sociale esclusivo la gestione delle partecipazioni societarie (lett. b) ☒
- Svolgimento di attività analoghe o similari a quelle svolte da altre società controllate o da propri enti strumentali di diritto pubblico e privato (lett. c) ☐

Indicare quali società/enti strumentali:

- Fatturato medio non superiore a 250.000 euro nel triennio precedente, fatta salva la possibilità di discostarsi motivatamente (lett. d; art. 24 co. 4 l.p. n. 27/2010) ☐
- Perdite in 4 dei 5 esercizi precedenti (per società che non gestiscono un servizio di interesse generale) (lett. e) ☐
- Necessità di contenimento dei costi di funzionamento (lett. f) ☐
- Necessità di aggregazione con altre società detenute in conformità all'art. 24 l.p. n. 27/2010 (lett. g) ☐

Indicare le motivazioni della sussistenza o meno delle condizioni di cui ai punti precedenti:

Si rileva la presenza di un numero di amministratori (5) superiore al numero dei dipendenti (2). Il numero degli amministratori è connesso alla partecipazione di molteplici Comuni nella Società ed alla necessità di dare adeguata rappresentanza agli enti locali. Si evidenzia che il costo complessivo di amministratori e organi di controllo è inferiore al costo del personale. Si rileva inoltre come la società sia proprietaria e gestisca la rete di distribuzione del gas metano per la località Bolbeno e gestisca anche quella in località Zuclo. Essendo in itinere la gara per l'individuazione del gestore della distribuzione del gas nell'ambito unico della Provincia di Trento, fino a definizione della gara, e a determinazione del gestore unico, non si ravvede l'opportunità e la necessità di procedere a modifiche societarie, stante l'attuale fluidità della situazione. Si evidenzia infine che la società è in utile.

Azioni da intraprendere:

Nessuna.

(a): Inserire uno dei progressivi già indicati nelle schede di ricognizione (02.01; 02.02).

(b): Inserire la ragione sociale come indicata nelle schede di ricognizione (02.01; 02.02).

(c): Indicare il tipo di partecipazione distinguendo i casi in cui la società sia partecipata direttamente, indirettamente (tramite altra società/organismo), ovvero in parte direttamente e in parte indirettamente.

(d): Inserire l'attività svolta come indicata nelle schede di ricognizione (02.01; 02.02).

(e): Inserire il numero medio di dipendenti come da nota integrativa al bilancio.

(f): Inserire la voce B9 del Conto economico.

(g): Inserire il risultato d'esercizio al netto delle imposte.

03. REQUISITI TESTO UNICO DELLE SOCIETÀ A PARTECIPAZIONE PUBBLICA

03.01. Finalità perseguite e attività ammesse (articoli 1, 4 e 26)

Compilare una scheda per ciascuna società

Progressivo società partecipata: (a)

Denominazione società partecipata: (b)

Tipo partecipazione: (c)

Attività svolta: (d)

Indicare se la società:

- È a partecipazione pubblica di diritto singolare (art. 1 co. 4) ☐
- Rientra nell'Allegato "A" del d.lgs. n. 175/2016 (art. 26, co. 2) ☐
- Ha come oggetto esclusivo la gestione di fondi europei per conto dello Stato o delle Regioni, ovvero la realizzazione di progetti di ricerca finanziati dalle istituzioni dell'Unione Europea (art. 26, co. 2) ☐
- È stata esclusa, con deliberazione adottata ai sensi dell'art. 4 co. 9, secondo periodo, dall'applicazione totale o parziale delle disposizioni del medesimo articolo (solo per le società partecipate dalle Regioni/Prov. Aut.) ☐
- È destinataria dei provvedimenti di cui al d.lgs. n. 159/2011 (art. 26, co. 12-bis) ☐
- È autorizzata alla gestione delle case da gioco, ai sensi della legislazione vigente (art. 26, co. 12-sexies) ☐
- Qualora non sia stata selezionata alcuna delle opzioni indicate ai punti precedenti, indicare se la società:
 - È costituita in attuazione dell'art. 34 del regolamento CE n. 13/2013 - Gruppi d'Azione Locale (art. 4, co. 6) ☐
 - Ha per oggetto sociale prevalente la gestione di spazi fieristici e l'organizzazione di eventi fieristici (art. 4, co. 7) ☐
 - Ha per oggetto sociale prevalente la realizzazione e la gestione di impianti di trasporto a fune per la mobilità turistico-sportiva in aree montane (art. 4, co. 7) ☐
 - Ha per oggetto sociale prevalente la produzione di energia da fonti rinnovabili (art. 4, co. 7) ☐
 - Ha caratteristiche di spin off o di start up universitario, o analoghe a quelle degli enti di ricerca, ovvero gestisce aziende agricole con funzioni didattiche (art. 4, co. 8) ☐
 - Produce un servizio di interesse generale a rete (di cui all'art. 3-bis del d.l. 138/2011) fuori dall'ambito territoriale di riferimento, con affidamento dei servizi, in corso e nuovi, tramite procedure ad evidenza pubblica (art. 4, co. 9-bis) ☐
 - Produce beni e servizi strettamente necessari per il perseguimento delle finalità istituzionali dell'ente (art. 4, co. 1) ☐
 - Produce un servizio di interesse generale (art. 4, co. 2, lett. a) ☒
 - Progetta e realizza un'opera pubblica sulla base di un accordo di programma fra amministrazioni pubbliche (art. 4, co. 2, lett. b) ☐
 - Realizza e gestisce un'opera pubblica ovvero organizza e gestisce un servizio di interesse generale attraverso un contratto di partenariato pubblico/privato (art. 4, co. 2, lett. c) ☐
 - Produce beni o servizi strumentali all'ente o agli enti pubblici partecipanti o alla svolgimento delle loro funzioni (art. 4, co. 2, lett. d) ☐
 - Svolge servizi di committenza (art. 4, co. 2, lett. e) ☐
 - Valorizza il patrimonio immobiliare dell'amministrazione partecipante (art. 4, co. 3) ☒
 - Svolge attività elettrica, anche con la realizzazione e la gestione degli impianti e delle reti eventualmente funzionali a queste attività (art. 24 co. 1 l.p. n. 27/2010) ☐
 - La partecipazione o la specifica attività da svolgere è prevista dalla normativa statale, regionale o provinciale (art. 24 co. 1 l.p. n. 27/2010). Norma di riferimento: ☐

Indicare le motivazioni della riconducibilità o meno ai vincoli di scopo di cui al co. 1 o ad una delle attività di cui ai commi 2 e 3, anche con riferimento alle società che svolgono le attività di cui ai commi 6, 7, 8:

Vedi relazione allegata

(a): Inserire uno dei progressivi già indicati nelle schede di ricognizione (02.01; 02.02).

(b): Inserire la ragione sociale come indicata nelle schede di ricognizione (02.01; 02.02).

(c): Indicare il tipo di partecipazione distinguendo i casi in cui la società sia partecipata direttamente, indirettamente (tramite altra società/organismo), ovvero in parte direttamente e in parte indirettamente.

(d): Inserire l'attività come indicata nelle schede di ricognizione (02.01; 02.02).

03. REQUISITI TESTO UNICO DELLE SOCIETÀ A PARTECIPAZIONE PUBBLICA

03.02. Condizioni art. 20, co. 2

Compilare una scheda per ciascuna società

Progressivo società partecipata: (a)

Denominazione società partecipata: (b)

Tipo partecipazione: (c)

Attività svolta: (d)

Indicare i seguenti dati con riferimento all'esercizio 2018:

Numero medio dipendenti (e)	0,00
Numero amministratori	3
di cui nominati dall'Ente	1
Numero componenti organo di controllo	3
di cui nominati dall'Ente	1

Importi in euro	
Costo del personale (f)	0,00
Compensi amministratori	0,00
Compensi componenti organo di controllo	0,00

Importi in euro	
RISULTATO D'ESERCIZIO (g)	
2018	368,00
2017	-29.109,00
2016	-40.106,00
2015	-45.347,00
2014	-44.591,00

Importi in euro	
FATTURATO	
2018	62.550,00
2017	59.796,00
2016	55.784,00
FATTURATO MEDIO	59.376,67

Sussistenza delle condizioni di cui all'art. 18 co 3 bis 1, l.p. n. 1/2005:

- Partecipazione societaria che non può essere denuta in conformità all'art. 24 l.p.n. 27/2010 (lett. a) ☐
- Società priva di dipendenti o con numero di amministratori superiore a quello dei dipendenti, con esclusione delle società che hanno per oggetto sociale esclusivo la gestione delle partecipazioni societarie (lett. b) ☒
- Svolgimento di attività analoghe o simili a quelle svolte da altre società controllate o da propri enti strumentali di diritto pubblico e privato (lett. c) ☐

Indicare quali società/enti strumentali:

Vedi relazione allegata

- Fatturato medio non superiore a 250.000 euro nel triennio precedente, fatta salva la possibilità di discostarsi motivatamente (lett. d; art. 24 co. 4 l.p. n. 27/2010) ☒
- Perdite in 4 dei 5 esercizi precedenti (per società che non gestiscono un servizio di interesse generale) (lett. e) ☐
- Necessità di contenimento dei costi di funzionamento (lett. f) ☐
- Necessità di aggregazione con altre società detenute in conformità all'art. 24 l.p. n. 27/2010 (lett. g) ☐

Indicare le motivazioni della sussistenza o meno delle condizioni di cui ai punti precedenti:

Vedi relazione allegata

Azioni da intraprendere:

Nessuna. Vedi relazione allegata

(a): Inserire uno dei progressivi già indicati nelle schede di ricognizione (02.01; 02.02).

(b): Inserire la ragione sociale come indicata nelle schede di ricognizione (02.01; 02.02).

(c): Indicare il tipo di partecipazione distinguendo i casi in cui la società sia partecipata direttamente, indirettamente (tramite altra società/organismo), ovvero in parte direttamente e in parte indirettamente.

(d): Inserire l'attività svolta come indicata nelle schede di ricognizione (02.01; 02.02).

(e): Inserire il numero medio di dipendenti come da nota integrativa al bilancio.

(f): Inserire la voce B9 del Conto economico.

(g): Inserire il risultato d'esercizio al netto delle imposte.

03. REQUISITI TESTO UNICO DELLE SOCIETÀ A PARTECIPAZIONE PUBBLICA

03.01. Finalità perseguite e attività ammesse (articoli 1, 4 e 26)

Campilare una scheda per ciascuna società

Progressivo società partecipata: (a)

Denominazione società partecipata: (b)

Tipo partecipazione: (c)

Attività svolta: (d)

Indicare se la società:

- È a partecipazione pubblica di diritto singolare (art. 1 co. 4) ☐
- Rientra nell'Allegato "A" del d.lgs. n. 175/2016 (art. 26, co. 2) ☐
- Ha come oggetto esclusivo la gestione di fondi europei per conto dello Stato o delle Regioni, ovvero la realizzazione di progetti di ricerca finanziati dalle istituzioni dell'Unione Europea (art. 26, co. 2) ☐
- È stata esclusa, con deliberazione adottata ai sensi dell'art. 4 co. 9, secondo periodo, dall'applicazione totale o parziale delle disposizioni del medesimo articolo (solo per le società partecipate dalle Regioni/Prov. Aut.) ☐
- È destinataria dei provvedimenti di cui al d.lgs. n. 159/2011 (art. 26, co. 12-bis) ☐
- È autorizzata alla gestione delle case da gioco, ai sensi della legislazione vigente (art. 26, co. 12-sexies) ☐
- Qualora non sia stata selezionata alcuna delle opzioni indicate ai punti precedenti, indicare se la società:*
- È costituita in attuazione dell'art. 34 del regolamento CE n. 13/2013 - Gruppi d'Azione Locale (art. 4, co. 6) ☐
- Ha per oggetto sociale prevalente la gestione di spazi fieristici e l'organizzazione di eventi fieristici (art. 4, co. 7) ☐
- Ha per oggetto sociale prevalente la realizzazione e la gestione di impianti di trasporto a fune per la mobilità turistico-sportiva in aree montane (art. 4, co. 7) ☐
- Ha per oggetto sociale prevalente la produzione di energia da fonti rinnovabili (art. 4, co. 7) ☐
- Ha caratteristiche di spin off o di start up universitario, o analoghe a quelle degli enti di ricerca, ovvero gestisce aziende agricole con funzioni didattiche (art. 4, co. 8) ☐
- Produce un servizio di interesse generale a rete (di cui all'art. 3-bis del d.l. 138/2011) fuori dall'ambito territoriale di riferimento, con affidamento dei servizi, in corso e nuovi, tramite procedure ad evidenza pubblica (art. 4, co. 9-bis) ☐
- Produce beni e servizi strettamente necessari per il perseguimento delle finalità istituzionali dell'ente (art. 4, co. 1) ☐
- Produce un servizio di interesse generale (art. 4, co. 2, lett. a) ☒
- Progetta e realizza un'opera pubblica sulla base di un accordo di programma fra amministrazioni pubbliche (art. 4, co. 2, lett. b) ☐
- Realizza e gestisce un'opera pubblica ovvero organizza e gestisce un servizio di interesse generale attraverso un contratto di partenariato pubblico/privato (art. 4, co. 2, lett. c) ☐
- Produce beni o servizi strumentali all'ente o agli enti pubblici partecipanti o alla svolgimento delle loro funzioni (art. 4, co. 2, lett. d) ☐
- Svolge servizi di committenza (art. 4, co. 2, lett. e) ☐
- Valorizza il patrimonio immobiliare dell'amministrazione partecipante (art. 4, co. 3) ☒
- Svolge attività elettrica, anche con la realizzazione e la gestione degli impianti e delle reti eventualmente funzionali a queste attività (art. 24 co. 1 l.p. n. 27/2010) ☐
- La partecipazione o la specifica attività da svolgere è prevista dalla normativa statale, regionale o provinciale (art. 24 co. 1 l.p. n. 27/2010). Norma di riferimento: ☐

Indicare le motivazioni della riconducibilità o meno ai vincoli di scopo di cui al co. 1 o ad una delle attività di cui ai commi 2 e 3, anche con riferimento alle società che svolgono le attività di cui ai commi 6, 7, 8:

La società è nata quale strumento scelto per garantire la presenza nella gestione di servizi economici interessanti per lo sviluppo delle nostre valli, dove la partecipazione dell'Ente pubblico è importante per la scarsa rilevanza imprenditoriale del servizio offerto o comunque è rappresentata da quote simboliche. Tregas è stata creata quale società partecipata da enti pubblici essenzialmente per la gestione del trasporto del gas nella condotta principale che fornisce il metano a diversi Comuni, tra cui anche Borgo Lares. Con deliberazione del Consiglio comunale n. 41 del 19 dicembre 2017 è stato approvato il nuovo statuto, diventato poi esecutivo, con il quale la società si qualifica quale holding, detenendo la partecipazione in Retragas. La partecipazione azionaria è tale da produrre dividendi e quindi utili (entrate correnti) per gli enti soci.

(a): Inserire uno dei progressivi già indicati nelle schede di ricognizione (02.01; 02.02).

(b): Inserire la ragione sociale come indicata nelle schede di ricognizione (02.01; 02.02).

(c): Indicare il tipo di partecipazione distinguendo i casi in cui la società sia partecipata direttamente, indirettamente (tramite altra società/organismo), ovvero in parte direttamente e in parte indirettamente.

(d): Inserire l'attività come indicata nelle schede di ricognizione (02.01; 02.02).

03. REQUISITI TESTO UNICO DELLE SOCIETÀ A PARTECIPAZIONE PUBBLICA

03.02. Condizioni art. 20, co. 2

Compilare una scheda per ciascuna società

Progressivo società partecipata: Dir_9 (a)

Denominazione società partecipata: TREGAS - TRENTINO RETI GAS SRL (b)

Tipo partecipazione: Diretta (c)

Attività svolta: partecipazione in Retragas, società di trasporto del gas metano (d)

Indicare i seguenti dati con riferimento all'esercizio 2018:

Numero medio dipendenti (e)	0,00
Numero amministratori	1
di cui nominati dall'Ente	0
Numero componenti organo di controllo	3
di cui nominati dall'Ente	0

Importi in euro

Costo del personale (f)	0,00
Compensi amministratori	0,00
Compensi componenti organo di controllo	10.400,00

Importi in euro	
RISULTATO D'ESERCIZIO (g)	
2018	93.512,00
2017	135.136,00
2016	108.904,00
2015	167.121,00
2014	110.027,00

Importi in euro

Importi in euro	
FATTURATO	
2018	1,00
2017	1,00
2016	0,00
FATTURATO MEDIO	0,67

Sussistenza delle condizioni di cui all'art. 18 co 3 bis 1, l.p. n. 1/2005:

- Partecipazione societaria che non può essere denuta in conformità all'art. 24 l.p.n. 27/2010 (lett. a) ☐
- Società priva di dipendenti o con numero di amministratori superiore a quello dei dipendenti, con esclusione delle società che hanno per oggetto sociale esclusivo la gestione delle partecipazioni societarie (lett. b) ☒
- Svolgimento di attività analoghe o similari a quelle svolte da altre società controllate o da propri enti strumentali di diritto pubblico e privato (lett. c) ☐

Indicare quali società/enti strumentali:

- Fatturato medio non superiore a 250.000 euro nel triennio precedente, fatta salva la possibilità di discostarsi motivatamente (lett. d; art. 24 co. 4 l.p. n. 27/2010) ☒
- Perdite in 4 dei 5 esercizi precedenti (per società che non gestiscono un servizio di interesse generale) (lett. e) ☐
- Necessità di contenimento dei costi di funzionamento (lett. f) ☐
- Necessità di aggregazione con altre società detenute in conformità all'art. 24 l.p. n. 27/2010 (lett. g) ☐

Indicare le motivazioni della sussistenza o meno delle condizioni di cui ai punti precedenti:

La società non ha dipendenti in quanto, di fatto, si occupa di partecipazione azionaria in una società di trasporto gas (Retragas). La normativa provinciale (art.18 c. 3 bis 1 LP 10/2/2005 n. 1 e s.m.) prevede che per le società che hanno quale oggetto sociale la gestione di partecipazioni societarie l'assenza di dipendenti non è causa di razionalizzazione. La mancanza di fatturato è connessa al fatto che la società gestisce unicamente una partecipazione azionaria, introita il dividendo quale utile e lo distribuisce ai soci. Non si ravvisano motivi di dismissione o razionalizzazione trattandosi di società che genera utile per i Comuni soci. Infatti se la momento della costituzione del capitale sociale il Comune ha beneficiato di un finanziamento provinciale pari al 95% della spesa, la partecipazione, nel corso degli anni, ha sempre assicurato un dividendo annuo importante.

Azioni da intraprendere:

Nessuna.

(a): Inserire uno dei progressivi già indicati nelle schede di ricognizione (02.01; 02.02).

(b): Inserire la ragione sociale come indicata nelle schede di ricognizione (02.01; 02.02).

(c): Indicare il tipo di partecipazione distinguendo i casi in cui la società sia partecipata direttamente, indirettamente (tramite altra società/organismo), ovvero in parte direttamente e in parte indirettamente.

(d): Inserire l'attività svolta come indicata nelle schede di ricognizione (02.01; 02.02).

(e): Inserire il numero medio di dipendenti come da nota integrativa al bilancio.

(f): Inserire la voce B9 del Conto economico.

(g): Inserire il risultato d'esercizio al netto delle imposte.

03. REQUISITI TESTO UNICO DELLE SOCIETÀ A PARTECIPAZIONE PUBBLICA

03.01. Finalità perseguite e attività ammesse (articoli 1, 4 e 26)

Compilare una scheda per ciascuna società

Progressivo società partecipata:	Ind_1	(a)
Denominazione società partecipata:	Centro servizi condivisi S.C.a.r.l.	(b)
Tipo partecipazione:	Indiretta	(c)
Attività svolta:	attività di supporto agli Enti soci (servizi legali, controlli interni, service amministrativo)	(d)

Indicare se la società:

- È a partecipazione pubblica di diritto singolare (art. 1 co. 4) ☐
- Rientra nell'Allegato "A" del d.lgs. n. 175/2016 (art. 26, co. 2) ☐
- Ha come oggetto esclusivo la gestione di fondi europei per conto dello Stato o delle Regioni, ovvero la realizzazione di progetti di ricerca finanziati dalle istituzioni dell'Unione Europea (art. 26, co. 2) ☐
- È stata esclusa, con deliberazione adottata ai sensi dell'art. 4 co. 9, secondo periodo, dall'applicazione totale o parziale delle disposizioni del medesimo articolo (solo per le società partecipate dalle Regioni/Prov. Aut.) ☐
- È destinataria dei provvedimenti di cui al d.lgs. n. 159/2011 (art. 26, co. 12-bis) ☐
- È autorizzata alla gestione delle case da gioco, ai sensi della legislazione vigente (art. 26, co. 12-sexies) ☐

Qualora non sia stata selezionata alcuna delle opzioni indicate ai punti precedenti, indicare se la società:

- È costituita in attuazione dell'art. 34 del regolamento CE n. 13/2013 - Gruppi d'Azione Locale (art. 4, co. 6) ☐
- Ha per oggetto sociale prevalente la gestione di spazi fieristici e l'organizzazione di eventi fieristici (art. 4, co. 7) ☐
- Ha per oggetto sociale prevalente la realizzazione e la gestione di impianti di trasporto a fune per la mobilità turistico-sportiva in aree montane (art. 4, co. 7) ☐
- Ha per oggetto sociale prevalente la produzione di energia da fonti rinnovabili (art. 4, co. 7) ☐
- Ha caratteristiche di spin off o di start up universitario, o analoghe a quelle degli enti di ricerca, ovvero gestisce aziende agricole con funzioni didattiche (art. 4, co. 8) ☐
- Produce un servizio di interesse generale a rete (di cui all'art. 3-bis del d.l. 138/2011) fuori dall'ambito territoriale di riferimento, con affidamento dei servizi, in corso e nuovi, tramite procedure ad evidenza pubblica (art. 4, co. 9-bis) ☐
- Produce beni e servizi strettamente necessari per il perseguimento delle finalità istituzionali dell'ente (art. 4, co. 1) ☒
- Produce un servizio di interesse generale (art. 4, co. 2, lett. a) ☐
- Progetta e realizza un'opera pubblica sulla base di un accordo di programma fra amministrazioni pubbliche (art. 4, co. 2, lett. b) ☐
- Realizza e gestisce un'opera pubblica ovvero organizza e gestisce un servizio di interesse generale attraverso un contratto di partenariato pubblico/privato (art. 4, co. 2, lett. c) ☐
- Produce beni o servizi strumentali all'ente o agli enti pubblici partecipanti o alla svolgimento delle loro funzioni (art. 4, co. 2, lett. d) ☒
- Svolge servizi di committenza (art. 4, co. 2, lett. e) ☐
- Valorizza il patrimonio immobiliare dell'amministrazione partecipante (art. 4, co. 3) ☐
- Svolge attività elettrica, anche con la realizzazione e la gestione degli impianti e delle reti eventualmente funzionali a queste attività (art. 24 co. 1 l.p. n. 27/2010) ☐
- La partecipazione o la specifica attività da svolgere è prevista dalla normativa statale, regionale o provinciale (art. 24 co. 1 l.p. n. 27/2010). Norma di riferimento: ☐

Indicare le motivazioni della riconducibilità o meno ai vincoli di scopo di cui al co. 1 o ad una delle attività di cui ai commi 2 e 3, anche con riferimento alle società che svolgono le attività di cui ai commi 6, 7, 8:

La società svolge attività consortile a favore delle società del sistema pubblico provinciale ai sensi della L.P. 27/12/2010 n.27, art. 7 comma 3 bis (aggiunto dalla L.P. n.25 dd.27/12/2012 art.2). La partecipazione delle stesse al Consorzio è prevista dalla normativa provinciale e dunque, ai sensi dell'art.24 c.1 L.P. 27/2010, le condizioni di cui all'art.4 commi 1 e 2 del D.Lgs. n. 175/2016 si intendono rispettate.

(a): Inserire uno dei progressivi già indicati nelle schede di ricognizione (02.01; 02.02).

(b): Inserire la ragione sociale come indicata nelle schede di ricognizione (02.01; 02.02).

(c): Indicare il tipo di partecipazione distinguendo i casi in cui la società sia partecipata direttamente, indirettamente (tramite altra società/organismo), ovvero in parte direttamente e in parte indirettamente.

(d): Inserire l'attività come indicata nelle schede di ricognizione (02.01; 02.02).

03. REQUISITI TESTO UNICO DELLE SOCIETÀ A PARTECIPAZIONE PUBBLICA

03.02. Condizioni art. 20, co. 2

Compilare una scheda per ciascuna società

Progressivo società partecipata: (a)

Denominazione società partecipata: (b)

Tipo partecipazione: (c)

Attività svolta: (d)

Indicare i seguenti dati con riferimento all'esercizio 2018:

Numero medio dipendenti (e)	0,00
Numero amministratori	3
di cui nominati dall'Ente	0
Numero componenti organo di controllo	1
di cui nominati dall'Ente	0

Importi in euro

RISULTATO D'ESERCIZIO (g)	
2018	0,00
2017	0,00
2016	0,00
2015	772,00
2014	234,00

Importi in euro

Costo del personale (f)	0,00
Compensi amministratori	0,00
Compensi componenti organo di controllo	4.000,00

Importi in euro

FATTURATO	
2018	904.490,00
2017	1.121.460,00
2016	795.800,00
FATTURATO MEDIO	940.583,33

Sussistenza delle condizioni di cui all'art. 18 co 3 bis 1, l.p. n. 1/2005:

- Partecipazione societaria che non può essere denuta in conformità all'art. 24 l.p.n. 27/2010 (lett. a)

☐

- Società priva di dipendenti o con numero di amministratori superiore a quello dei dipendenti, con esclusione delle società che hanno per oggetto sociale esclusivo la gestione delle partecipazioni societarie (lett. b)

☒

- Svolgimento di attività analoghe o similari a quelle svolte da altre società controllate o da propri enti strumentali di diritto pubblico e privato (lett. c)

☐

Indicare quali società/enti strumentali:

- Fatturato medio non superiore a 250.000 euro nel triennio precedente, fatta salva la possibilità di discostarsi motivatamente (lett. d; art. 24 co. 4 l.p. n. 27/2010)

☐

- Perdite in 4 dei 5 esercizi precedenti (per società che non gestiscono un servizio di interesse generale) (lett. e)

☐

- Necessità di contenimento dei costi di funzionamento (lett. f)

☐

- Necessità di aggregazione con altre società detenute in conformità all'art. 24 l.p. n. 27/2010 (lett. g)

☐

Indicare le motivazioni della sussistenza o meno delle condizioni di cui ai punti precedenti:

La società svolge attività consortile a favore delle società del sistema pubblico provinciale ai sensi della L.P. 27/12/2010 n.27, art. 7 comma 3 bis (aggiunto dalla L.P. n.25 dd.27/12/2012 art.2). La partecipazione delle stesse al Consorzio è prevista dalla normativa provinciale e dunque, ai sensi dell'art.24 c.1 L.P. 27/2010, le condizioni di cui all'art.4 commi 1 e 2 del D.Lgs. n. 175/2016 si intendono rispettate.

Azioni da intraprendere:

Nessuna.

(a): Inserire uno dei progressivi già indicati nelle schede di ricognizione (02.01; 02.02).

(b): Inserire la ragione sociale come indicata nelle schede di ricognizione (02.01; 02.02).

(c): Indicare il tipo di partecipazione distinguendo i casi in cui la società sia partecipata direttamente, indirettamente (tramite altra società/organismo), ovvero in parte direttamente e in parte indirettamente.

(d): Inserire l'attività svolta come indicata nelle schede di ricognizione (02.01; 02.02).

(e): Inserire il numero medio di dipendenti come da nota integrativa al bilancio.

(f): Inserire la voce B9 del Conto economico.

(g): Inserire il risultato d'esercizio al netto delle imposte.

03. REQUISITI TESTO UNICO DELLE SOCIETÀ A PARTECIPAZIONE PUBBLICA

03.01. Finalità perseguite e attività ammesse (articoli 1, 4 e 26)

Compilare una scheda per ciascuna società

Progressivo società partecipata:	Ind_2	(a)
Denominazione società partecipata:	SET Distribuzione s.p.a	(b)
Tipo partecipazione:	Indiretta	(c)
Attività svolta:	Attività di distribuzione dell'energia elettrica.	(d)

Indicare se la società:

- È a partecipazione pubblica di diritto singolare (art. 1 co. 4)	<input type="checkbox"/>
- Rientra nell'Allegato "A" del d.lgs. n. 175/2016 (art. 26, co. 2)	<input type="checkbox"/>
- Ha come oggetto esclusivo la gestione di fondi europei per conto dello Stato o delle Regioni, ovvero la realizzazione di progetti di ricerca finanziati dalle istituzioni dell'Unione Europea (art. 26, co. 2)	<input type="checkbox"/>
- È stata esclusa, con deliberazione adottata ai sensi dell'art. 4 co. 9, secondo periodo, dall'applicazione totale o parziale delle disposizioni del medesimo articolo (solo per le società partecipate dalle Regioni/Prov. Aut.)	<input type="checkbox"/>
- È destinataria dei provvedimenti di cui al d.lgs. n. 159/2011 (art. 26, co. 12-bis)	<input type="checkbox"/>
- È autorizzata alla gestione delle case da gioco, ai sensi della legislazione vigente (art. 26, co. 12-sexies)	<input type="checkbox"/>

Qualora non sia stata selezionata alcuna delle opzioni indicate ai punti precedenti, indicare se la società:

- È costituita in attuazione dell'art. 34 del regolamento CE n. 13/2013 - Gruppi d'Azione Locale (art. 4, co. 6)	<input type="checkbox"/>
- Ha per oggetto sociale prevalente la gestione di spazi fieristici e l'organizzazione di eventi fieristici (art. 4, co. 7)	<input type="checkbox"/>
- Ha per oggetto sociale prevalente la realizzazione e la gestione di impianti di trasporto a fune per la mobilità turistico-sportiva in aree montane (art. 4, co. 7)	<input type="checkbox"/>
- Ha per oggetto sociale prevalente la produzione di energia da fonti rinnovabili (art. 4, co. 7)	<input type="checkbox"/>
- Ha caratteristiche di spin off o di start up universitario, o analoghe a quelle degli enti di ricerca, ovvero gestisce aziende agricole con funzioni didattiche (art. 4, co. 8)	<input type="checkbox"/>
- Produce un servizio di interesse generale a rete (di cui all'art. 3-bis del d.l. 138/2011) fuori dall'ambito territoriale di riferimento, con affidamento dei servizi, in corso e nuovi, tramite procedure ad evidenza pubblica (art. 4, co. 9-bis)	<input type="checkbox"/>
- Produce beni e servizi strettamente necessari per il perseguimento delle finalità istituzionali dell'ente (art. 4, co. 1)	<input checked="" type="checkbox"/>
- Produce un servizio di interesse generale (art. 4, co. 2, lett. a)	<input type="checkbox"/>
- Progetta e realizza un'opera pubblica sulla base di un accordo di programma fra amministrazioni pubbliche (art. 4, co. 2, lett. b)	<input type="checkbox"/>
- Realizza e gestisce un'opera pubblica ovvero organizza e gestisce un servizio di interesse generale attraverso un contratto di partenariato pubblico/privato (art. 4, co. 2, lett. c)	<input type="checkbox"/>
- Produce beni o servizi strumentali all'ente o agli enti pubblici partecipanti o alla svolgimento delle loro funzioni (art. 4, co. 2, lett. d)	<input type="checkbox"/>
- Svolge servizi di committenza (art. 4, co. 2, lett. e)	<input type="checkbox"/>
- Valorizza il patrimonio immobiliare dell'amministrazione partecipante (art. 4, co. 3)	<input type="checkbox"/>
- Svolge attività elettrica, anche con la realizzazione e la gestione degli impianti e delle reti eventualmente funzionali a queste attività (art. 24 co. 1 l.p. n. 27/2010)	<input checked="" type="checkbox"/>
- La partecipazione o la specifica attività da svolgere è prevista dalla normativa statale, regionale o provinciale (art. 24 co. 1 l.p. n. 27/2010). Norma di riferimento:	<input type="checkbox"/>

Indicare le motivazioni della riconducibilità o meno ai vincoli di scopo di cui al co. 1 o ad una delle attività di cui ai commi 2 e 3, anche con riferimento alle società che svolgono le attività di cui ai commi 6, 7, 8:

La Società svolge attività di distribuzione dell'energia elettrica sul territorio della Provincia autonoma di Trento. L'esercizio dell'attività elettrica da parte degli Enti locali trentini, anche attraverso società di capitali, è espressamente consentita dal D.P.R. n. 235/1977, e la detenzione di partecipazioni in società che operino nel settore in discorso è prevista dall'art. 24 co.1 l.p. n. 27/2010. In particolare, la detenzione di una partecipazione in SET s.p.a., attraverso il Consorzio dei Comuni Trentini, è funzionale a rappresentare, in seno al principale distributore di energia elettrica sul territorio provinciale, gli orientamenti degli Enti locali nel loro complesso.

(a): Inserire uno dei progressivi già indicati nelle schede di ricognizione (02.01; 02.02).

(b): Inserire la ragione sociale come indicata nelle schede di ricognizione (02.01; 02.02).

(c): Indicare il tipo di partecipazione distinguendo i casi in cui la società sia partecipata direttamente, indirettamente (tramite altra società/organismo), ovvero in parte direttamente e in parte indirettamente.

(d): Inserire l'attività come indicata nelle schede di ricognizione (02.01; 02.02).

03. REQUISITI TESTO UNICO DELLE SOCIETÀ A PARTECIPAZIONE PUBBLICA

03.02. Condizioni art. 20, co. 2

Compilare una scheda per ciascuna società

Progressivo società partecipata: (a)

Denominazione società partecipata: (b)

Tipo partecipazione: (c)

Attività svolta: (d)

Indicare i seguenti dati con riferimento all'esercizio 2018:

Numero medio dipendenti (e)	276,00
Numero amministratori	6
di cui nominati dall'Ente	0
Numero componenti organo di controllo	5
di cui nominati dall'Ente	0

Importi in euro	
RISULTATO D'ESERCIZIO (g)	
2018	20.154.000,00
2017	14.594.000,00
2016	10.696.000,00
2015	12.082.000,00
2014	21.741.574,00

Importi in euro	
Costo del personale (f)	11.621.000,00
Compensi amministratori	121.000,00
Compensi componenti organo di controllo	35.000,00

Importi in euro	
FATTURATO	
2018	121.212.000,00
2017	109.996.000,00
2016	97.827.000,00
FATTURATO MEDIO	109.678.333,33

Sussistenza delle condizioni di cui all'art. 18 co 3 bis 1, l.p. n. 1/2005:

- Partecipazione societaria che non può essere denuta in conformità all'art. 24 l.p.n. 27/2010 (lett. a) ☐
- Società priva di dipendenti o con numero di amministratori superiore a quello dei dipendenti, con esclusione delle società che hanno per oggetto sociale esclusivo la gestione delle partecipazioni societarie (lett. b) ☐
- Svolgimento di attività analoghe o simili a quelle svolte da altre società controllate o da propri enti strumentali di diritto pubblico e privato (lett. c) ☐

Indicare quali società/enti strumentali:

- Fatturato medio non superiore a 250.000 euro nel triennio precedente, fatta salva la possibilità di discostarsi motivatamente (lett. d; art. 24 co. 4 l.p. n. 27/2010) ☐
- Perdite in 4 dei 5 esercizi precedenti (per società che non gestiscono un servizio di interesse generale) (lett. e) ☐
- Necessità di contenimento dei costi di funzionamento (lett. f) ☐
- Necessità di aggregazione con altre società detenute in conformità all'art. 24 l.p. n. 27/2010 (lett. g) ☐

Indicare le motivazioni della sussistenza o meno delle condizioni di cui ai punti precedenti:

L'analisi degli indici sopra riportati non evidenzia criticità in relazione ai criteri individuati dall'art. 8 co 3 bis 1, lettere a), b), d) ed e), l.p. n. 1/2005. L'Ente locale non partecipa, inoltre, ad altre società che svolgano attività analoghe, e non ravvisa la necessità di prescrivere azioni di contenimento dei costi di funzionamento.

Azioni da intraprendere:

Nessuna.

(a): Inserire uno dei progressivi già indicati nelle schede di ricognizione (02.01; 02.02).

(b): Inserire la ragione sociale come indicata nelle schede di ricognizione (02.01; 02.02).

(c): Indicare il tipo di partecipazione distinguendo i casi in cui la società sia partecipata direttamente, indirettamente (tramite altra società/organismo), ovvero in parte direttamente e in parte indirettamente.

(d): Inserire l'attività svolta come indicata nelle schede di ricognizione (02.01; 02.02).

(e): Inserire il numero medio di dipendenti come da nota integrativa al bilancio.

(f): Inserire la voce B9 del Conto economico.

(g): Inserire il risultato d'esercizio al netto delle imposte.

03. REQUISITI TESTO UNICO DELLE SOCIETÀ A PARTECIPAZIONE PUBBLICA

03.01. Finalità perseguite e attività ammesse (articoli 1, 4 e 26)

Compilare una scheda per ciascuna società

Progressivo società partecipata: Ind_3 (a)

Denominazione società partecipata: Federazione trentina della Cooperazione s.c. (b)

Tipo partecipazione: Indiretta (c)

Attività svolta: (d)

Ente di rappresentanza del movimento cooperativo ai sensi dell'art. 7 l.r. n. 5/2008, con funzioni di tutela, consulenza, assistenza e sviluppo in favore diretto o indiretto dei propri aderenti.

Indicare se la società:

- È a partecipazione pubblica di diritto singolare (art. 1 co. 4) ☐
- Rientra nell'Allegato "A" del d.lgs. n. 175/2016 (art. 26, co. 2) ☐
- Ha come oggetto esclusivo la gestione di fondi europei per conto dello Stato o delle Regioni, ovvero la realizzazione di progetti di ricerca finanziati dalle istituzioni dell'Unione Europea (art. 26, co. 2) ☐
- È stata esclusa, con deliberazione adottata ai sensi dell'art. 4 co. 9, secondo periodo, dall'applicazione totale o parziale delle disposizioni del medesimo articolo (solo per le società partecipate dalle Regioni/Prov. Aut.) ☐
- È destinataria dei provvedimenti di cui al d.lgs. n. 159/2011 (art. 26, co. 12-bis) ☐
- È autorizzata alla gestione delle case da gioco, ai sensi della legislazione vigente (art. 26, co. 12-sexies) ☐
- Qualora non sia stata selezionata alcuna delle opzioni indicate ai punti precedenti, indicare se la società:
 - È costituita in attuazione dell'art. 34 del regolamento CE n. 13/2013 - Gruppi d'Azione Locale (art. 4, co. 6) ☐
 - Ha per oggetto sociale prevalente la gestione di spazi fieristici e l'organizzazione di eventi fieristici (art. 4, co. 7) ☐
 - Ha per oggetto sociale prevalente la realizzazione e la gestione di impianti di trasporto a fune per la mobilità turistico-sportiva in aree montane (art. 4, co. 7) ☐
 - Ha per oggetto sociale prevalente la produzione di energia da fonti rinnovabili (art. 4, co. 7) ☐
 - Ha caratteristiche di spin off o di start up universitario, o analoghe a quelle degli enti di ricerca, ovvero gestisce aziende agricole con funzioni didattiche (art. 4, co. 8) ☐
 - Produce un servizio di interesse generale a rete (di cui all'art. 3-bis del d.l. 138/2011) fuori dall'ambito territoriale di riferimento, con affidamento dei servizi, in corso e nuovi, tramite procedure ad evidenza pubblica (art. 4, co. 9-bis) ☐
 - Produce beni e servizi strettamente necessari per il perseguimento delle finalità istituzionali dell'ente (art. 4, co. 1) ☒
 - Produce un servizio di interesse generale (art. 4, co. 2, lett. a) ☐
 - Progetta e realizza un'opera pubblica sulla base di un accordo di programma fra amministrazioni pubbliche (art. 4, co. 2, lett. b) ☐
 - Realizza e gestisce un'opera pubblica ovvero organizza e gestisce un servizio di interesse generale attraverso un contratto di partenariato pubblico/privato (art. 4, co. 2, lett. c) ☐
 - Produce beni o servizi strumentali all'ente o agli enti pubblici partecipanti o alla svolgimento delle loro funzioni (art. 4, co. 2, lett. d) ☒
 - Svolge servizi di committenza (art. 4, co. 2, lett. e) ☐
 - Valorizza il patrimonio immobiliare dell'amministrazione partecipante (art. 4, co. 3) ☐
 - Svolge attività elettrica, anche con la realizzazione e la gestione degli impianti e delle reti eventualmente funzionali a queste attività (art. 24 co. 1 l.p. n. 27/2010) ☐
- La partecipazione o la specifica attività da svolgere è prevista dalla normativa statale, regionale o provinciale (art. 24 co. 1 l.p. n. 27/2010). Norma di riferimento: ☐

Indicare le motivazioni della riconducibilità o meno ai vincoli di scopo di cui al co. 1 o ad una delle attività di cui ai commi 2 e 3, anche con riferimento alle società che svolgono le attività di cui ai commi 6, 7, 8:

La società è ente di rappresentanza del movimento cooperativo ai sensi dell'art. 7 l.r. n. 5/2008, nella provincia di Trento. Svolge funzioni di rappresentanza, consulenza, assistenza e sviluppo in favore diretto o indiretto dei propri aderenti, tra cui il Consorzio dei Comuni Trentini soc. coop.. In particolare, la detenzione della partecipazione è, per il Consorzio dei Comuni Trentini, condizione necessaria al fine di poter fruire dei servizi di sistema offerti dalla Federazione (gestione economico-giuridica del personale, consulenza fiscale, revisione legale...), i quali vengono affidati alla stessa - qualora erogati a fronte di uno specifico contratto di servizio - nel rispetto delle norme dell'evidenza pubblica. Per tali ragioni, la partecipazione alla Società è giudicata strettamente necessaria per il perseguimento delle finalità istituzionali dell'Ente.

(a): Inserire uno dei progressivi già indicati nelle schede di ricognizione (02.01; 02.02).

(b): Inserire la ragione sociale come indicata nelle schede di ricognizione (02.01; 02.02).

(c): Indicare il tipo di partecipazione distinguendo i casi in cui la società sia partecipata direttamente, indirettamente (tramite altra società/organismo), ovvero in parte direttamente e in parte indirettamente.

(d): Inserire l'attività come indicata nelle schede di ricognizione (02.01; 02.02).

03. REQUISITI TESTO UNICO DELLE SOCIETÀ A PARTECIPAZIONE PUBBLICA

03.02. Condizioni art. 20, co. 2

Compilare una scheda per ciascuna società

Progressivo società partecipata: Ind_3 (a)

Denominazione società partecipata: Federazione trentina della Cooperazione S.c. (b)

Tipo partecipazione: Indiretta (c)

Attività svolta: Ente di rappresentanza del movimento cooperativo ai sensi dell'art. 7 l.r. n. 5/2008, con funzioni di tutela, consulenza, assistenza e sviluppo in favore diretto o indiretto dei propri aderenti. (d)

Indicare i seguenti dati con riferimento all'esercizio 2018:

Numero medio dipendenti (e)	153,00
Numero amministratori	23
di cui nominati dall'Ente	0
Numero componenti organo di controllo	3
di cui nominati dall'Ente	0

RISULTATO D'ESERCIZIO (g)	
2018	575.068,00
2017	242.389,00
2016	215.035,00
2015	188.599,00
2014	310.041,00

Importi in euro	
Costo del personale (f)	10.643.576,00
Compensi amministratori	250.795,00
Compensi componenti organo di controllo	32.952,00

Importi in euro	
FATTURATO	
2018	19.969.776,00
2017	20.851.329,00
2016	24.102.351,00
FATTURATO MEDIO	21.641.152,00

Sussistenza delle condizioni di cui all'art. 18 co 3 bis 1, l.p. n. 1/2005:

- Partecipazione societaria che non può essere denuta in conformità all'art. 24 l.p.n. 27/2010 (lett. a) ☐
- Società priva di dipendenti o con numero di amministratori superiore a quello dei dipendenti, con esclusione delle società che hanno per oggetto sociale esclusivo la gestione delle partecipazioni societarie (lett. b) ☐
- Svolgimento di attività analoghe o similari a quelle svolte da altre società controllate o da propri enti strumentali di diritto pubblico e privato (lett. c) ☐

Indicare quali società/enti strumentali:

- Fatturato medio non superiore a 250.000 euro nel triennio precedente, fatta salva la possibilità di discostarsi motivatamente (lett. d; art. 24 co. 4 l.p. n. 27/2010) ☐
- Perdite in 4 dei 5 esercizi precedenti (per società che non gestiscono un servizio di interesse generale) (lett. e) ☐
- Necessità di contenimento dei costi di funzionamento (lett. f) ☐
- Necessità di aggregazione con altre società detenute in conformità all'art. 24 l.p. n. 27/2010 (lett. g) ☐

Indicare le motivazioni della sussistenza o meno delle condizioni di cui ai punti precedenti:

L'analisi degli indici sopra riportati non evidenzia criticità in relazione ai criteri individuati dall'art. 8 co 3 bis 1, lettere a), b), d) ed e), l.p. n. 1/2005. L'Ente locale non partecipa, inoltre, ad altre società che svolgano attività analoghe, e non ravvisa la necessità di prescrivere azioni di contenimento dei costi di funzionamento.

Azioni da intraprendere:

Nessuna.

(a): Inserire uno dei progressivi già indicati nelle schede di ricognizione (02.01; 02.02).

(b): Inserire la ragione sociale come indicata nelle schede di ricognizione (02.01; 02.02).

(c): Indicare il tipo di partecipazione distinguendo i casi in cui la società sia partecipata direttamente, indirettamente (tramite altra società/organismo), ovvero in parte direttamente e in parte indirettamente.

(d): Inserire l'attività svolta come indicata nelle schede di ricognizione (02.01; 02.02).

(e): Inserire il numero medio di dipendenti come da nota integrativa al bilancio.

(f): Inserire la voce B9 del Conto economico.

(g): Inserire il risultato d'esercizio al netto delle imposte.

03. REQUISITI TESTO UNICO DELLE SOCIETÀ A PARTECIPAZIONE PUBBLICA

03.01. Finalità perseguite e attività ammesse (articoli 1, 4 e 26)

Compilare una scheda per ciascuna società

Progressivo società partecipata: Ind_4 (a)

Denominazione società partecipata: Cassa rurale di Trento BCC soc. coop. (b)

Tipo partecipazione: Indiretta (c)

Attività svolta: Attività bancaria (d)

Indicare se la società:

- È a partecipazione pubblica di diritto singolare (art. 1 co. 4) ☐
- Rientra nell'Allegato "A" del d.lgs. n. 175/2016 (art. 26, co. 2) ☐
- Ha come oggetto esclusivo la gestione di fondi europei per conto dello Stato o delle Regioni, ovvero la realizzazione di progetti di ricerca finanziati dalle istituzioni dell'Unione Europea (art. 26, co. 2) ☐
- È stata esclusa, con deliberazione adottata ai sensi dell'art. 4 co. 9, secondo periodo, dall'applicazione totale o parziale delle disposizioni del medesimo articolo (solo per le società partecipate dalle Regioni/Prov. Aut.) ☐
- È destinataria dei provvedimenti di cui al d.lgs. n. 159/2011 (art. 26, co. 12-bis) ☐
- È autorizzata alla gestione delle case da gioco, ai sensi della legislazione vigente (art. 26, co. 12-sexies) ☐
- Qualora non sia stata selezionata alcuna delle opzioni indicate ai punti precedenti, indicare se la società:
- È costituita in attuazione dell'art. 34 del regolamento CE n. 13/2013 - Gruppi d'Azione Locale (art. 4, co. 6) ☐
- Ha per oggetto sociale prevalente la gestione di spazi fieristici e l'organizzazione di eventi fieristici (art. 4, co. 7) ☐
- Ha per oggetto sociale prevalente la realizzazione e la gestione di impianti di trasporto a fune per la mobilità turistico-sportiva in aree montane (art. 4, co. 7) ☐
- Ha per oggetto sociale prevalente la produzione di energia da fonti rinnovabili (art. 4, co. 7) ☐
- Ha caratteristiche di spin off o di start up universitario, o analoghe a quelle degli enti di ricerca, ovvero gestisce aziende agricole con funzioni didattiche (art. 4, co. 8) ☐
- Produce un servizio di interesse generale a rete (di cui all'art. 3-bis del d.l. 138/2011) fuori dall'ambito territoriale di riferimento, con affidamento dei servizi, in corso e nuovi, tramite procedure ad evidenza pubblica (art. 4, co. 9-bis) ☐
- Produce beni e servizi strettamente necessari per il perseguimento delle finalità istituzionali dell'ente (art. 4, co. 1) ☐
- Produce un servizio di interesse generale (art. 4, co. 2, lett. a) ☐
- Progetta e realizza un'opera pubblica sulla base di un accordo di programma fra amministrazioni pubbliche (art. 4, co. 2, lett. b) ☐
- Realizza e gestisce un'opera pubblica ovvero organizza e gestisce un servizio di interesse generale attraverso un contratto di partenariato pubblico/privato (art. 4, co. 2, lett. c) ☐
- Produce beni o servizi strumentali all'ente o agli enti pubblici partecipanti o alla svolgimento delle loro funzioni (art. 4, co. 2, lett. d) ☐
- Svolge servizi di committenza (art. 4, co. 2, lett. e) ☐
- Valorizza il patrimonio immobiliare dell'amministrazione partecipante (art. 4, co. 3) ☐
- Svolge attività elettrica, anche con la realizzazione e la gestione degli impianti e delle reti eventualmente funzionali a queste attività (art. 24 co. 1 l.p. n. 27/2010) ☐
- La partecipazione o la specifica attività da svolgere è prevista dalla normativa statale, regionale o provinciale (art. 24 co. 1 l.p. n. 27/2010). Norma di riferimento: ☐

Indicare le motivazioni della riconducibilità o meno ai vincoli di scopo di cui al co. 1 o ad una delle attività di cui ai commi 2 e 3, anche con riferimento alle società che svolgono le attività di cui ai commi 6, 7, 8:

La Società svolge un'attività non conforme alle finalità individuate dall'art. 24 l.p. n. 27/2010.

(a): Inserire uno dei progressivi già indicati nelle schede di ricognizione (02.01; 02.02).

(b): Inserire la ragione sociale come indicata nelle schede di ricognizione (02.01; 02.02).

(c): Indicare il tipo di partecipazione distinguendo i casi in cui la società sia partecipata direttamente, indirettamente (tramite altra società/organismo), ovvero in parte direttamente e in parte indirettamente.

(d): Inserire l'attività come indicata nelle schede di ricognizione (02.01; 02.02).

03. REQUISITI TESTO UNICO DELLE SOCIETÀ A PARTECIPAZIONE PUBBLICA

03.02. Condizioni art. 20, co. 2

Compilare una scheda per ciascuna società

Progressivo società partecipata: (a)

Denominazione società partecipata: (b)

Tipo partecipazione: (c)

Attività svolta: (d)

Indicare i seguenti dati con riferimento all'esercizio 2018:

Numero medio dipendenti (e)	279,00
Numero amministratori	13
di cui nominati dall'Ente	0
Numero componenti organo di controllo	3
di cui nominati dall'Ente	0

Importi in euro

RISULTATO D'ESERCIZIO (g)	
2018	4.717.893,00
2017	4.153.469,00
2016	2.197.997,00
2015	2.753.668,00
2014	2.609.791,00

Importi in euro

Costo del personale (f)	19.234.815,00
Compensi amministratori	276.402,15
Compensi componenti organo di controllo	88.953,45

Importi in euro

FATTURATO	
2018	52.000.813,00
2017	47.734.728,00
2016	46.803.936,00
FATTURATO MEDIO	48.846.492,33

Sussistenza delle condizioni di cui all'art. 18 co 3 bis 1, l.p. n. 1/2005:

- Partecipazione societaria che non può essere denuta in conformità all'art. 24 l.p.n. 27/2010 (lett. a)



- Società priva di dipendenti o con numero di amministratori superiore a quello dei dipendenti, con esclusione delle società che hanno per oggetto sociale esclusivo la gestione delle partecipazioni societarie (lett. b)



- Svolgimento di attività analoghe o similari a quelle svolte da altre società controllate o da propri enti strumentali di diritto pubblico e privato (lett. c)



Indicare quali società/enti strumentali:

- Fatturato medio non superiore a 250.000 euro nel triennio precedente, fatta salva la possibilità di discostarsi motivatamente (lett. d; art. 24 co. 4 l.p. n. 27/2010)



- Perdite in 4 dei 5 esercizi precedenti (per società che non gestiscono un servizio di interesse generale) (lett. e)



- Necessità di contenimento dei costi di funzionamento (lett. f)



- Necessità di aggregazione con altre società detenute in conformità all'art. 24 l.p. n. 27/2010 (lett. g)



Indicare le motivazioni della sussistenza o meno delle condizioni di cui ai punti precedenti:

La Società svolge un'attività non conforme alle finalità individuate dall'art. 24 l.p. n. 27/2010. I dati del fatturato sono stati quantificati in coerenza con le indicazioni emanate dal MEF, con riferimento alle imprese esercenti attività finanziarie (Somma delle voci "Interessi attivi e proventi assimilati" + "Commissioni attive" di cui al Conto economico redatto secondo quanto previsto dalla normativa di Banca d'Italia).

Azioni da intraprendere:

Formulazione dell'indirizzo, nei confronti del Consiglio di amministrazione del Consorzio dei Comuni Trentini, di procedere all'alienazione della partecipazione detenuta in Cassa rurale di Trento BCC soc. coop., qualora tale orientamento risulti condiviso dalla maggioranza degli Enti condividenti il controllo analogo congiunto sul Consorzio.

(a): Inserire uno dei progressivi già indicati nelle schede di ricognizione (02.01; 02.02).

(b): Inserire la ragione sociale come indicata nelle schede di ricognizione (02.01; 02.02).

(c): Indicare il tipo di partecipazione distinguendo i casi in cui la società sia partecipata direttamente, indirettamente (tramite altra società/organismo), ovvero in parte direttamente e in parte indirettamente.

(d): Inserire l'attività svolta come indicata nelle schede di ricognizione (02.01; 02.02).

(e): Inserire il numero medio di dipendenti come da nota integrativa al bilancio.

(f): Inserire la voce B9 del Conto economico.

(g): Inserire il risultato d'esercizio al netto delle imposte.

confinare in record nel cinema partecipazione che si intende mantenere senza interventi di razionalizzazione

Colonna A: Inserire uno dei progressivi indicati nelle schede di ricognizione (02.01; 02.02).

Colonna B: Inserire la ragione sociale come indicata nelle schede di ricognizione (02.01; 02.02).

Colonna C: Indicare il tipo di partecipazione d'apporto. Casi in cui la società sia partecipata direttamente, indirettamente (tramite altra società/organismo), oppure in parte direttamente e in parte indirettamente.

Colonna D: Inserire l'attività sociale come indicata nelle schede di ricognizione (02.01; 02.02).

Colonna E: Inserire la quota complessiva di partecipazione dell'amministrazione, sommando le quote dirette (02.01 colonna E) e indirette (02.02 colonna G).

Colonna F: Inserire la/motivazione della scelta di mantenimento della partecipazione senza alcun intervento di razionalizzazione.

Allo scopo, specificare la sussistenza dei requisiti indicati dall'art. 01 (stretta necessaria solo sociale in ragione della finalità dell'ente e svolgimento da parte della medesima di una delle attività consentite dall'art. 01). In caso di attività inerenti ai servizi pubblici locali, specificare la finalità della convenienza economica dell'operazione per l'ente. Con riferimento alle società aderenti in forme alternative (gestione diretta, azienda speciale, ecc.) e delle sostenibilità della G.I. in termini costi-opportunità per l'ente. Con riferimento alle condizioni di cui alla scheda 03.02, dichiarare espressamente che non ricorrono le condizioni I) indicate e darne motivazione. In relazione ai servizi pubblici a rete di rilevanza strategica, dare dimostrazione della non necessità di operazioni di aggregazione con altre società presenti nello stesso settore e del fatto che la società svolgeva servizi non comuni tra quelli da affidare per il tramite dell'Ente di Governo d'Ambito.

05. AZIONI DI RAZIONALIZZAZIONE

05.01. Contenimento costi

Compilare una scheda per ciascuna società per la quale si prevedono interventi di contenimento dei costi

Progressivo società partecipata: (a) Quota di partecipazione detenuta: (b)

Denominazione società partecipata: (c)

Tipo partecipazione: (d)

Attività svolta: (e)

Descrivere gli interventi di contenimento programmati:

Indicare le motivazioni:

Indicare le modalità di attuazione:

Indicare i tempi stimati:

Indicare una stima dei risparmi attesi:

(a): Inserire uno dei progressivi già indicati nelle schede di ricognizione (02.01; 02.02).

(b): Inserire la quota complessiva di partecipazione dell'Amministrazione, sommando le quote dirette (02.01 colonna E) e indirette (02.02 colonna G).

(c): Inserire la ragione sociale come indicata nelle schede di ricognizione (02.01; 02.02).

(d): Indicare il tipo di partecipazione distinguendo i casi in cui la società sia partecipata direttamente, indirettamente (tramite altra società/organismo), ovvero in parte direttamente e in parte indirettamente.

(e): Inserire l'attività come indicata nelle schede di ricognizione (02.01; 02.02).

05. AZIONI DI RAZIONALIZZAZIONE

05.02. Cessione/Alienazione quote

Compilare una scheda per ciascuna partecipazione che si intende cedere/alienare

Progressivo società partecipata: Ind_4 (a) Quota di partecipazione detenuta: 0,0000023 (b)

Denominazione società partecipata: Cassa rurale di Trento BCC soc. coop. (c) Quota di partecipazione da cedere/alienare: 0,0000023 (d)

Tipo partecipazione: Indiretta (e)

Attività svolta: Attività bancaria (f)

Selezionare le motivazioni della scelta:

Società non indispensabile per il perseguimento delle finalità dell'Ente (g)

In caso di scelta dell'opzione "altro", specificare:

Fornire ulteriori dettagli sulle motivazioni della scelta:

La detenzione della partecipazione in oggetto non risulta indispensabile per le finalità dell'Ente né della Società tramite, e l'oggetto sociale di Cassa rurale di Trento BCC non appare compatibile con le finalità ammesse dalla legge. La partecipazione è detenuta, in forma indiretta, attraverso il Consorzio dei Comuni Trentini s.c., società in house soggetta a controllo analogo congiunto da parte di tutti gli Enti locali trentini a decorrere dal 1.1.2018. Si ritiene pertanto di formulare, nei confronti della Società tramite, l'indirizzo di procedere all'alienazione della partecipazione, qualora tale orientamento sia condiviso dalla maggioranza degli Enti soci.

Indicare le modalità di attuazione della cessione/alienazione:

Sussistendo un orientamento condiviso dalla maggioranza degli Enti soci, la Società tramite procederà all'alienazione, a titolo oneroso, della partecipazione, secondo il proprio ordinamento, e nel rispetto dei vincoli individuati dallo Statuto di Cassa rurale di Trento BCC. Qualora l'alienazione della partecipazione non risultasse possibile, per il diniego eventualmente opposto dal Consiglio di amministrazione di Cassa rurale di Trento, al trasferimento della partecipazione in capo all'acquirente individuato, o comunque in alternativa all'alienazione della partecipazione, il Consorzio dei Comuni Trentini potrà esercitare il diritto di recesso, nei limiti previsti dallo statuto di Cassa rurale di Trento BCC.

Indicare i tempi stimati per il perfezionamento della cessione/alienazione:

Si stima che l'alienazione della partecipazione possa concludersi entro il 30 novembre 2021. L'Ente locale darà conto delle azioni intraprese mediante apposita relazione, da adottarsi - ai sensi dell'art. 18 co. 3 bis l.p. n. 1/2005, entro il 31 dicembre 2021.

Indicare una stima dei risparmi attesi:

Non si prevede alcun risparmio di spesa, dato che il mantenimento della partecipazione non comporta alcun costo diretto in capo all'Ente locale o alla Società tramite.

(a): Inserire uno dei progressivi già indicati nelle schede di ricognizione (02.01; 02.02).

(b): Inserire la quota complessiva di partecipazione dell'Amministrazione, sommando le quote dirette (02.01 colonna E) e indirette (02.02 colonna G).

(c): Inserire la ragione sociale come indicata nelle schede di ricognizione (02.01; 02.02).

(d): Inserire la quota di partecipazione che si intende cedere/alienare.

(e): Indicare il tipo di partecipazione distinguendo i casi in cui la società sia partecipata direttamente, indirettamente (tramite altra società/organismo), ovvero in parte direttamente e in parte indirettamente.

(f): Inserire l'attività svolta come indicata nelle schede di ricognizione (02.01; 02.02).

(g): Vedi scheda 06. "Appendice_motivazioni".

05. AZIONI DI RAZIONALIZZAZIONE

05.03. Liquidazione

Compilare una scheda per ciascuna partecipazione che si intende mettere in liquidazione

Progressivo società partecipata: (a) Quota di partecipazione detenuta: (b)

Denominazione società partecipata: (c)

Tipo partecipazione: (d)

Attività svolta: (e)

Selezionare le motivazioni della scelta:

(f)

In caso di scelta dell'opzione "altro", specificare:

Fornire ulteriori dettagli sulle motivazioni della scelta:

Indicare le modalità di attuazione della liquidazione:

Indicare i tempi stimati per la conclusione della procedura:

Indicare una stima dei risparmi attesi:

(a): Inserire uno dei progressivi già indicati nelle schede di ricognizione (02.01; 02.02).

(b): Inserire la quota complessiva di partecipazione dell'Amministrazione, sommando le quote dirette (02.01 colonna E) e indirette (02.02 colonna G).

(c): Inserire la ragione sociale come indicata nelle schede di ricognizione (02.01; 02.02).

(d): Indicare il tipo di partecipazione distinguendo i casi in cui la società sia partecipata direttamente, indirettamente (tramite altra società/organismo), ovvero in parte direttamente e in parte indirettamente.

(e): Inserire l'attività come indicata nelle schede di ricognizione (02.01; 02.02).

(f): Vedi scheda 06. "Appendice_motivazioni".

05. AZIONI DI RAZIONALIZZAZIONE

05.04. Fusione/Incorporazione

Compilare una scheda per ciascuna partecipazione che si intende fondere/incorporare

Progressivo società partecipata: (a) Quota di partecipazione detenuta: (b)

Denominazione società partecipata: (c)

Tipo partecipazione: (d)

Attività svolta: (e)

Selezionare le motivazioni della scelta:

(f)

In caso di scelta dell'opzione "altro", specificare:

Fornire ulteriori dettagli sulle motivazioni della scelta:

Indicare le modalità di attuazione dell'operazione straordinaria:

Indicare i tempi stimati per il perfezionamento dell'operazione:

Indicare una stima dei risparmi attesi:

(a): Inserire uno dei progressivi già indicati nelle schede di ricognizione (02.01; 02.02).

(b): Inserire la quota complessiva di partecipazione dell'Amministrazione, sommando le quote dirette (02.01 colonna E) e indirette (02.02 colonna G).

(c): Inserire la ragione sociale come indicata nelle schede di ricognizione (02.01; 02.02).

(d): Indicare il tipo di partecipazione distinguendo i casi in cui la società sia partecipata direttamente, indirettamente (tramite altra società/organismo), ovvero in parte direttamente e in parte indirettamente.

(e): Inserire l'attività come indicata nelle schede di ricognizione (02.01; 02.02).

(f): Vedi scheda 06. "Appendice_motivazioni".

05. AZIONI DI RAZIONALIZZAZIONE

05.05. Riepilogo

Azione di razionalizzazione	Progressivo	Denominazione società	% Quota di partecipazione	Tempi di realizzazione degli interventi	Risparmi attesi (importo)
Contenimento dei costi					
Cessione/Alienazione quote	Ind_4	Cassa Rurale di Trento BCC	0,0000023	31/12/2021	€ 0,00
Liquidazione					
Fusione/Incorporazione					

06. ELENCO MOTIVAZIONI SCHEDE 05.02, 05.03 E 05.04

Scheda 05.02: Cessione/Alienazione quote

Nella "cella" relativa alla selezione delle motivazioni della scelta, dal menù a tendina è possibile scegliere tra le seguenti opzioni:

- Internalizzazione delle attività svolte dalla società
- Scelta di gestione del servizio in forma alternativa
- Intervenuta modifica nella gestione/amministrazione della società, non condivisa dall'Ente
- Società inattiva o non più operativa
- Società non indispensabile per il perseguimento delle finalità dell'Ente
- Società composta da soli amministratori o con numero dipendenti inferiore al numero amministratori
- Società con fatturato medio inferiore a 250 mila euro nel triennio precedente
- Perdite reiterate
- Carenza persistente di liquidità
- Società con oggetto analogo o simile ad altri organismi partecipati dall'Ente
- Altro (specificare)

Scheda 05.03: Liquidazione

Nella "cella" relativa alla selezione delle motivazioni della scelta, dal menù a tendina è possibile scegliere tra le seguenti opzioni:

- Internalizzazione delle attività svolte dalla società
- Scelta di gestione del servizio in forma alternativa
- Intervenuta modifica nella gestione/amministrazione della società, non condivisa dall'Ente
- Società inattiva o non più operativa
- Società non indispensabile per il perseguimento delle finalità dell'Ente
- Società composta da soli amministratori o con numero dipendenti inferiore al numero amministratori
- Società con fatturato medio inferiore a 500 mila euro euro nel triennio precedente
- Perdite reiterate
- Carenza persistente di liquidità
- Società con oggetto analogo o simile ad altri organismi partecipati dall'Ente
- Altro (specificare)

Scheda 05.04: Fusione/Incorporazione

Nella "cella" relativa alla selezione delle motivazioni della scelta, dal menù a tendina è possibile scegliere tra le seguenti opzioni:

- Svolgimento di attività complementari o analoghe a quelle coinvolte nel progetto di fusione/incorporazione
- Aggregazione di società di servizi pubblici locali a rilevanza economica
- Riduzione/contenimento dei costi di funzionamento (compresi quelli degli amministratori e organi di revisione interna) o dei costi di produzione di beni e servizi
- Compensazione di eventuali squilibri finanziari e/o economici preesistenti alla fusione/incorporazione
- Realizzazione di economie di scala e di altre sinergie per l'integrazione di fasi consecutive della produzione di beni e servizi e/o migliore utilizzo degli impianti, delle attrezzature e del know how in uso
- Altro (specificare)

Relazione allegata alla scheda del piano di revisione periodica degli organismi partecipati del Comune di Borgo Lares e relativo alla società Silvia SpA – situazione al 31.12.2018.

La società Silvia è una società per azioni partecipata dal Comune di Borgo Lares (49%) e dalla società Gandalf s.r.l. (51%). A fronte di un oggetto sociale ampio, la società si è occupata sin dalla sua costituzione e si occupa esclusivamente della valorizzazione di un immobile di (originaria) proprietà comunale al fine di realizzare e mantenere un'attività di ristorazione a servizio degli utenti degli impianti di risalita di proprietà comunale. Ciò al fine di incentivare l'uso degli impianti sportivi con chiare finalità di promozione turistica. Al fine di conseguire il predetto obiettivo, l'Amministrazione comunale aveva pubblicato, nelle sedi opportune, un avviso pubblico aperto per la ricerca di un soggetto privato interessato a costituire insieme alla P.a. una società che si facesse veicolo per la ristrutturazione del predetto immobile, nonché per la successiva gestione dell'azienda commerciale (ristorante) una volta terminati i lavori. Pervenuta una sola manifestazione di interesse l'amministrazione ha avviato le trattative per la costituzione della società (denominata prima Silvia s.r.l. e ora Silvia S.p.a.) – avente, appunto, quale finalità la riqualificazione della proprietà in questione. Il Socio pubblico ha dunque conferito l'immobile alla neocostituita società, mentre il Socio privato si è impegnato alla sua ristrutturazione e successiva gestione. A seguito dei differenziati apporti la società è posseduta per il 51% dal Socio privato, mentre il 49% dal Comune di Borgo Lares.

Ad oggi la gestione dell'attività è assicurata dal socio privato attraverso un contratto di affitto di azienda alla società Gandalf s.r.l. in osservanza agli impegni assunti in occasione della costituzione della società (Silvia). In altre parole il contratto associativo ha assolto e assolve allo scopo esclusivo sopra definito e, nell'ambito di un'unitaria operazione, cui si annettono anche altri contratti di natura commutativa, ha contribuito al perseguimento degli obiettivi complessi della P.A. comunale sopra illustrati. La società non ha dipendenti e, d'altra parte, i soci hanno sempre condiviso la non remunerazione degli amministratori. L'iniziativa ha determinato e determina annualmente positive ricadute in termini di incremento dell'utilizzo degli impianti di risalita di proprietà con tutti i conseguenti benefici effetti.

Venendo ora ad esaminare la sussistenza degli elementi di cui all'art. 24 TUSP così come integrati dall'art. 4 L.P. 27/2010, risulta quanto segue.

L'iniziativa complessivamente considerata si è presentata strettamente connessa alla duplice esigenza:

- a) di valorizzare un bene di proprietà comunale;
- b) di realizzare un impianto ricettivo strumentale al servizio di trasporto a fune che è *ex lege* servizio pubblico (L.P. 21 aprile 1997 e s.m. n. 7; confr. Delibera Corte dei conti, sez controllo, Trento n. 3/2009) di cui è titolare il medesimo Comune.

Alla luce di queste considerazioni risulta:

- in primo luogo, la sussistenza della connessione dell'attività svolte dalla Società con le finalità istituzionali (valorizzazione di un bene di proprietà e miglioramento quali/quantitativo del servizio pubblico di trasporto, di titolarità comunale);
- in secondo luogo, l'ascrivibilità delle attività della Società a ben due categorie assentite dall'art. 4 comma 2 e 3 del TUSP: la realizzazione e gestione di impianti funzionali ai servizi di interesse generale (art. 4, comma 2, lett. a); la valorizzazione del patrimonio dell'Amministrazione titolare della partecipazione (art. 4, comma 3).

La disciplina delle condizioni previste dall'articolo 5, commi 1 e 2 del D.lgs. 175/2016 sembra pretendere che, in occasione della revisione straordinaria prima e poi in occasione delle revisioni ordinarie periodiche, debbano essere ribadite, con adeguata motivazione, le ragioni di convenienza economica e di sostenibilità finanziaria della scelta societaria. Occorre infatti rimarcare in questa sede che, con tale operazione, visti i positivi risultati in termini di incremento dei passaggi sulla pista da sci in località Coste di Bolbeno, si sono raggiunti gli obiettivi previsti dall'operazione, la quale ha portato ai risultati odierni in termini di concretizzazione della valorizzazione grazie alla virtuosità di una partecipazione tra pubblico e privato che, sul campo, si è dimostrata efficiente, attraverso il coinvolgimento di operatori esperti nel settore, da una parte, e con la presenza all'interno dei rappresentanti dell'Amministrazione a garanzia del perseguimento

degli obiettivi prefissati, dall'altra. Un risultato che, di certo, sarebbe stato difficilmente perseguito con le risorse interne del Comune o con il ricorso ad ordinarie formule per l'acquisizione di beni e servizi.

Venendo alla verifica delle condizioni descritte all'articolo 20, comma 2, TUSP e art. 18 comma 3 bis, L.P. 1/2005 si deve constatare che, nel caso in esame, sussistono le seguenti situazioni, idonee, in astratto, a far sorgere l'obbligo di adottare un piano di razionalizzazione:

1) La società Silvia non ha alcun lavoratore alle proprie dipendenze, mentre il Consiglio di amministrazione è formato da tre componenti (art. 20, co. 2, lett. b), TUSP e art. 18, co. 3 bis 1, lett. b), L.P. 1/2005).

2) La società Silvia S.p.a. nell'ultimo triennio precedente all'entrata in vigore del TUSP ha registrato un fatturato medio inferiore a 250.000 euro (art. 20, co. 2, lett. d), TUSP e art. 24, co. 4 b), L.P. 27/2010).

3) La società Silvia S.p.a., fino alla chiusura dell'esercizio 2017, ha presentato un risultato negativo annuale, se da intendersi formalisticamente "perdita di esercizio" (art. 20, co. 2, lett. b), TUSP e art. 18, co. 3 bis 1, lett. e), L.P. 1/2005). Ciò sebbene la Società non abbia mai presentato uno squilibrio in termini finanziari con saldi di cassa negativi. Risulta, infatti, che le "perdite" degli anni scorsi sono imputabili esclusivamente agli ammortamenti; mentre gli incassi (indicati quali fatturato) sono di gran lunga superiori alle uscite correnti. Va tenuto presente che queste situazioni erano già presenti in passato e, come tali, erano state indicate nella ricognizione effettuata in osservanza all'art. 1, comma 612, della L. 23 dicembre 2014 n. 190 e, come tali, rese note alla Corte dei Conti già nell'anno 2015, oltre che rese note nel provvedimento di revisione straordinaria approvato dal Consiglio comunale di Borgo Lares con deliberazione n. 30/2017 e n. 43 del 28 dicembre 2018. Nel corso del 2018 sono giunti a compimento gli ulteriori sforzi operati dalla società per riequilibrare la gestione del bilancio, nonostante la stessa sia giustificata da quanto detto sopra. Pertanto nell'esercizio 2018 è presente un utile, che quindi inverte l'andamento degli anni precedenti.

In merito alla valutazione complessiva della situazione, è opportuno sottolineare che, lungi dall'evidenziare un contegno non virtuoso della Società o dell'Amministrazione partecipante ovvero una inopportunità/illegittimità della permanenza della partecipazione sociale, le finalità appaiono strettamente connesse e conseguenti al contenuto dell'iniziativa di valorizzazione dipendendo in gran parte dalle peculiari modalità esecutive prescelte. Non va infatti dimenticato che la costituzione della società e la permanenza della partecipazione pubblica si inseriscono in un'operazione più ampia e comprensiva sia della valorizzazione immobiliare sia della gestione dell'attività ricettiva. E le due attività sono state strettamente connesse e realizzate attraverso una serie di contratti collegati tra i quali quello societario costituisce la fattispecie contrattuale centrale, ma non unica. Orbene le due attività sono state separate su entità soggettive diverse; ciò attraverso il contratto costitutivo di società e il contratto di affitto di azienda. Ciò per intuibili motivi connessi a realizzare trasparenza e certezza di imputazione di responsabilità. Ma non vi è chi non veda che qualora l'attività ricettiva fosse rimasta all'interno della società, la medesima avrebbe avuto fatturati ben superiori al limite di legge e numero di dipendenti superiori al numero degli amministratori. Con il che la presenza nel caso di specie delle due situazioni di cui ai punti 1 e 2 si rivela solo "apparente" e non reale. Senza poi contare che con riferimento al numero di dipendenti non si può che sottolineare la meritevolezza dell'esperienza esaminata che si contrassegna per l'esclusione di qualsivoglia assunzione di risorsa umana, che nel caso si sarebbe rilevata inefficiente, e pure per l'assenza di remunerazione degli amministratori. E tali circostanze dovrebbero, di per sé sole, azzerare qualsiasi profilo di problematicità dell'apparente elemento (numero di amministratori superiore al numero di dipendenti), tenuto conto che la disposizione sul punto è mirata a far emergere le situazioni che sono contrassegnate dalla presenza di indizi di antieconomicità o, peggio, di malcostume; elementi questi che, nel caso di specie, non solo non sussistono ma sono esclusi proprio dalle illustrate circostanze. In difetto di giurisprudenza applicativa formatasi sull'applicazione delle recenti disposizioni, si segnala quanto affermato dall'Organo statale di Controllo in sede di valutazione dei piani di razionalizzazione di cui all'art. 1, co. 611 e ss., L. 190/2014, che pur conteneva una previsione analoga. È stato, condivisibilmente, affermato che *"Va comunque osservato che il dato del numero degli amministratori potrebbe anche non essere decisivo, ad esempio in assenza di compenso (se l'ottica normativa è quella di razionalizzazione la spesa) o di amministratori a cui siano attribuiti anche compiti operativi analoghi a quelli svolti dai dipendenti (per evitare l'assunzione di personale). Il piano di razionalizzazione,*

pertanto, deve indicare il numero di amministratori e di dipendenti della società (e, per completezza di analisi, il costo dell'organo amministrativo e quello della forza lavoro impiegata). Inoltre, qualora tale numero non risulti in linea con la previsione normativa, fornire le eventuali giustificazioni che consentano di non procedere alla soppressione o alienazione della società partecipata (o al recesso)" (C. Conti Lombardia, Sez. contr., Delib., 16-11-2015, n. 424 e 17-03-2016, n. 87). Nel caso quindi vi sono tutti gli elementi per fornire le adeguate motivazioni che giustificano l'efficienza della società e la economicità della soluzione scelta, tale da non giustificare la soppressione o l'alienazione delle partecipazioni. Venendo alla circostanza di cui al punto 3) si sottolinea che le perdite degli anni scorsi, sono dipese dagli ammortamenti e sono state sempre di ammontare decrescente fino all'utile evidenziato nell'anno 2018. Inoltre, con il passare del tempo al decremento dell'importo di perdita annuale, ora sostituito da un utile, corrisponde l'incremento del patrimonio netto che rimarrà in capo alla società e, quindi, ai soci. Le perdite degli anni passati non hanno comportato squilibri finanziari e quindi è esclusa in radice la prospettiva della esigenza di ripianamento di perdite da parte dei soci; nel contempo è fuori di intuibili utilità sul piano fiscale. Come tale, la medesima era prevista nell'ambito della complessa operazione di partenariato. Alla luce di queste circostanze appare evidente che la situazione non presenta alcun elemento di anomalia o indizio di patologia tale da giustificare una revisione dell'impianto della iniziativa societaria, o peggio, l'alienazione della partecipazione. Tanto più che nel caso di specie anche una reiterata perdita di gestione effettiva avrebbe potuto essere tollerata, posto che la revisione non si applica alle ipotesi di società costituite per gestione di un SIG alle quali, devono essere assimilate le società, come quella in esame, che gestisce un'infrastruttura strumentale ad un servizio pubblico. Inoltre si ribadisce, appunto, che nel 2018 l'esercizio si è chiuso in utile.

In conclusione si ritiene che, a margine dell'illustrazione dei dati richiesti dalla revisione ordinaria, l'Amministrazione comunale possa ritenere di poter mantenere la partecipazione nella società Silvia S.p.a. escludendo ogni ipotesi di liquidazione della partecipazione.

In primo luogo perché la medesima è parte di una più ampia operazione di partenariato nell'ambito della quale l'amministrazione ha assunto specifici impegni al fine di perseguire gli obiettivi di valorizzazione e gestione di servizi ricettivi strumentali all'erogazione del servizio pubblico di trasporto a fune, anche in funzione di promozione turistica. Il che d'altra parte era stato già rilevato dal Comune di Bolbeno in occasione dell'approvazione del Piano operativo di razionalizzazione del 1 aprile 2015 e riconfermato con deliberazione del Consiglio comunale di Borgo Lares n. 30/2017 e n. 43/2018, allorquando era stato precisato che *"Inoltre è necessario considerare che la costituzione della Società e la conseguente partecipazione del Comune di Bolbeno, ha integrato principalmente lo strumento contrattuale con il quale il Comune di Bolbeno ha coinvolto un partner finanziario e operativo, per gestire il compendio patrimoniale, turistico-ricettivo sopra descritto. Come tale la società è la struttura organizzativa per realizzare la predetta forma di partenariato, pienamente fungibile ad un contratto a prestazioni corrispettive, posto che le attività operative sono realizzate attraverso il socio privato. Per questi motivi si ritiene di mantenere la partecipazione."*

In secondo luogo perché in relazione alla predetta partecipazione sociale sussistono i requisiti di cui all'art. 4 del TUSP e le condizioni di cui all'art. 5 secondo quanto sopra precisato.

In terzo luogo perché non sussistono le situazioni di cui all'art. 20 essendo le circostanze riscontrate solo apparenti e determinate esclusivamente dalle modalità con le quali è stata pianificata l'operazione di partenariato.

A comprova della insussistenza di dette circostanze di "criticità", non si intravedono le condizioni per alienare la partecipazione; da una parte ci si sottrarrebbe a vincoli contrattuali con la perdita dei diritti corrispondenti alle obbligazioni assunte dal partner privato; inoltre non potrebbe essere sostenuta l'opportunità di una siffatta soluzione per l'antieconomicità di una alienazione e perché essa pregiudicherebbe il perseguimento degli obiettivi che ha determinato l'avvio della iniziativa: la valorizzazione del bene comunale e l'implementazione di una infrastruttura strumentale al servizio pubblico di trasporto a fune.