

**COMUNE DI BORGO LARES**  
**PATRIMONIO EDILIZIO MONTANO**

**CORREZIONE DI ERRORE MATERIALE**

Nel corso del censimento del patrimonio edilizio montano dell'allora Comune di Bolbeno , si è censita la p.ed 253 realizzando l'apposita scheda M42. La scheda riporta un errore materiale in quanto sull'estratto catastale è stata segnata la p.ed 252, mentre sia l'individuazione fotografica che la relativa scheda di rilievo tipologico riporta la situazione della p.ed 253 Pertanto si corregge la relativa scheda M42 rendendo coerente la situazione cartografica alla realtà rilevata dalla scheda

Trento 2 maggio 2022

Il progettista del PRG

Arch. Roberto Bortolotti



# BOLBENO

## N. UNITA' EDILIZIA

## M42

CENSIMENTO PATRIMONIO  
EDILIZIO MONTANO ESISTENTE

COMUNE CATASTALE	BOLBENO
LOCALITA'	PRA' MARZ
N.PARTICELLA	p.ed 253

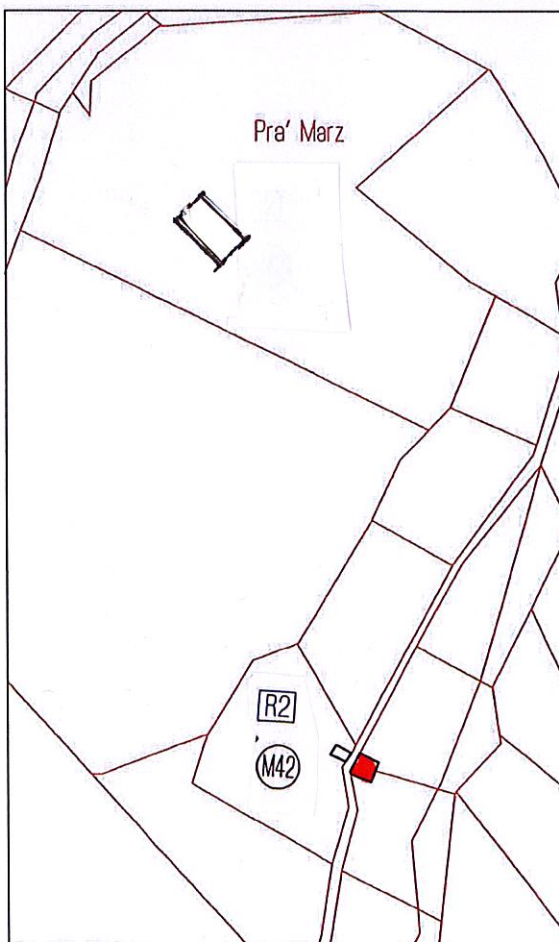
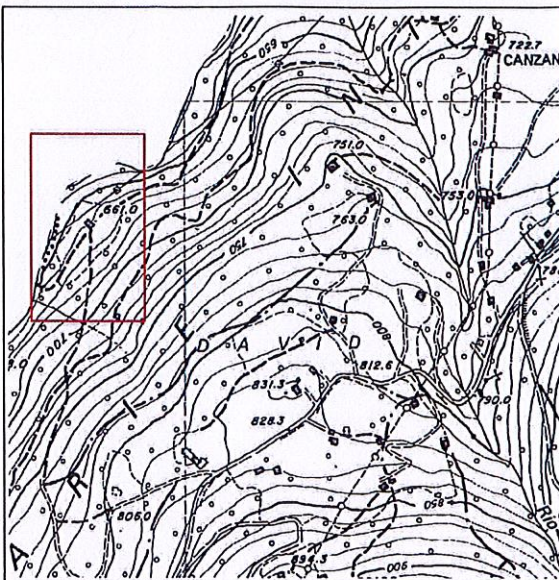
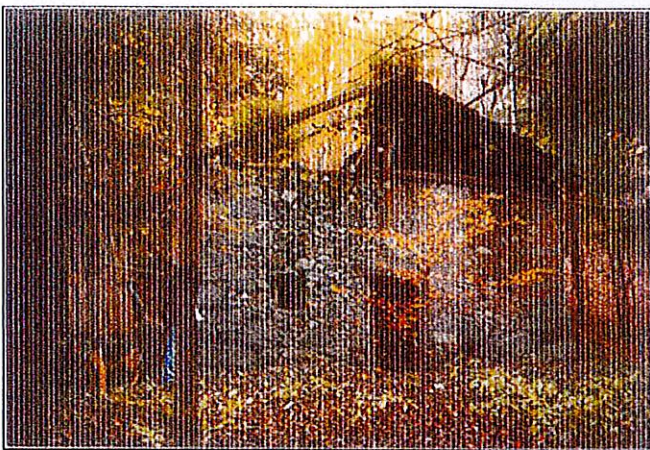

DATA

GIUGNO - LUGLIO 2002

**BOLBENO****N. UNITA' EDILIZIA****M42**

<b>1. Tipologia funzionale</b>	- Baia di Alpeggio/MAlga/MUlino/FUCina/SEgheria	<input checked="" type="checkbox"/> BA <input type="checkbox"/> MA <input type="checkbox"/> MU <input type="checkbox"/> FU <input type="checkbox"/> SE
<b>2. Epoca di costruzione</b>	- data (aaaa)/anteriore 1860 (EA)/1860-1945 (EB)/dopo 1945 (EC)	<input checked="" type="checkbox"/> EA <input type="checkbox"/> EB <input type="checkbox"/> EC
<b>3. Uso attuale</b>	- AGRicolo/ARTigianale/ABitativo/Turistico-Ricettivo/di SErvizio	<input checked="" type="checkbox"/> AG <input type="checkbox"/> AR <input checked="" type="checkbox"/> AB <input type="checkbox"/> TR <input type="checkbox"/> SE
<b>4. Grado di utilizzo</b>	- in uso TEmporaneo/in uso PErmanente/in ABbandono	<input type="checkbox"/> TE <input type="checkbox"/> PE <input checked="" type="checkbox"/> AB
<b>5. Caratteristiche edificio</b>	- Tipo Costruttivo (Pietra/legno a Blockbau/legno a Telaio/legno in Assito/Misto pietra/legno)	<input checked="" type="checkbox"/> CP <input type="checkbox"/> CB <input type="checkbox"/> CT <input type="checkbox"/> CA <input type="checkbox"/> CM
	- Volume (Ampliamenti/Superfazioni)	<input checked="" type="checkbox"/> VA <input type="checkbox"/> VS
	- Elementi in aggetto (Poggioli/Ballatoi/Scale/Camino/Forno)	<input type="checkbox"/> EP <input type="checkbox"/> EB <input type="checkbox"/> ES <input type="checkbox"/> EC <input type="checkbox"/> EF
	- Tetto (a Capriate/con Trave di colmo/a Volta)	<input checked="" type="checkbox"/> TC <input type="checkbox"/> TT <input type="checkbox"/> TV
	- Manto di copertura (Scandole/Pietra/Lamiera cemento/cOtto/plAstica)	<input checked="" type="checkbox"/> MS <input type="checkbox"/> MP <input type="checkbox"/> ML <input type="checkbox"/> MC <input type="checkbox"/> MO <input type="checkbox"/> MA
	- Accessori tetto (Comignoli/Parabolica/PaNnelli/Abbaini/Velux)	<input type="checkbox"/> AC <input type="checkbox"/> AP <input type="checkbox"/> AN <input type="checkbox"/> AA <input type="checkbox"/> AV
	- Serramenti fori (Legno/Alluminio/Pvc/Ferro)	<input checked="" type="checkbox"/> SL <input type="checkbox"/> SA <input type="checkbox"/> SP <input type="checkbox"/> SF
	- Finiture intonaco (a raso Sasso/Civile) e legno (Tinteggiatura)	<input checked="" type="checkbox"/> FS <input type="checkbox"/> FC <input type="checkbox"/> FT
	- Particolari di pregio (Fori/Travi/Affresco/Icolare aperto/Intagli)	<input type="checkbox"/> PF <input type="checkbox"/> PT <input type="checkbox"/> PA <input type="checkbox"/> PO <input type="checkbox"/> PI
<b>6. Tipologia architettonica</b>	- ORiginale - Modificata (grado leggero):interventi su finiture facciate, materiali, serramenti, manto di copertura - TRasformata (grado medio):interventi su elementi parziali quali tetto,facciate,fori - ALterata (grado notevole): interventi su struttura originaria quali tipo costruttivo,volume,tipo facciate, tipo fori, tipo tetto	<input checked="" type="checkbox"/> OR <input type="checkbox"/> MO <input type="checkbox"/> TR <input type="checkbox"/> AL
<b>7. Stato di conservazione</b>	- BUono (necessita solo interventi di manutenzione) - Discreto (necessita interventi su parti di edificio) - CAttivo (necessita interventi su intera struttura)	<input type="checkbox"/> BU <input type="checkbox"/> DI <input checked="" type="checkbox"/> CA
<b>8. Pertinenze</b>	- a VerdeAperto/a Verde Recintato	<input checked="" type="checkbox"/> VA <input type="checkbox"/> VR
	- Posto Auto/AUtorimessa	<input type="checkbox"/> PA <input type="checkbox"/> AU
	- Manufatto di Servizio/Deposito Attrezzi/LEgnaia	<input checked="" type="checkbox"/> MS <input type="checkbox"/> DA <input type="checkbox"/> LE
<b>9. Reti tecnologiche</b>	- Acque (Rete potabile/Vasca accumulo/Sorgente/Assente)	<input type="checkbox"/> AR <input type="checkbox"/> AV <input type="checkbox"/> AS <input checked="" type="checkbox"/> AA
	- acque Reflue (Rete Fognaria/Vasca inhoff/a Dispersione/Assente)	<input type="checkbox"/> RR <input type="checkbox"/> RV <input type="checkbox"/> RD <input checked="" type="checkbox"/> RA
<b>10. Viabilità</b>	- accesso Area (Comunale/Forestale/Sentiero/Pista/Assente)	<input checked="" type="checkbox"/> AC <input type="checkbox"/> AF <input type="checkbox"/> AS <input type="checkbox"/> AP <input type="checkbox"/> AA
	- accesso Edificio (Comunale/Forestale/Sentiero/Pista/Assente)	<input type="checkbox"/> EC <input type="checkbox"/> EF <input checked="" type="checkbox"/> ES <input type="checkbox"/> EP <input type="checkbox"/> EA
<b>11. Legislazione (vincoli)</b>	- individuazione Bene Ambientale (articolo 94 L.P. n. 22/91)	<input type="checkbox"/> BA

**PREVISIONE P.R.G.**

<b>1. Tipologie di intervento</b>	- Manutenzione Ordinaria/Manutenzione Straordinaria/ReStauRo/ Ristrutturazione Edilizia/Risanamento Conservativo/ Riquallificazione Paesaggistico-ambientale	<input type="checkbox"/> MO <input type="checkbox"/> MS <input type="checkbox"/> RS <input type="checkbox"/> RE <input checked="" type="checkbox"/> RC <input type="checkbox"/> RP
<b>2. Destinazione d'uso</b>	- AGRicolo/ARTigianale/ABitativo/Turistico-Ricettivo/di SErvizio	<input type="checkbox"/> AG <input type="checkbox"/> AR <input checked="" type="checkbox"/> AB <input type="checkbox"/> TR <input type="checkbox"/> SE
<b>3. Ampliamento volume</b>	- MAlga/AgriTur/SEgheria/FUCina	<input type="checkbox"/> MA <input type="checkbox"/> AT <input type="checkbox"/> SE <input type="checkbox"/> FU
<b>4. Legislazione (vincoli)</b>	- Individuazione Bene ambientale (articolo 94 L.P. n.22/91)	<input type="checkbox"/> IB

DATA

GIUGNO - LUGLIO 2002