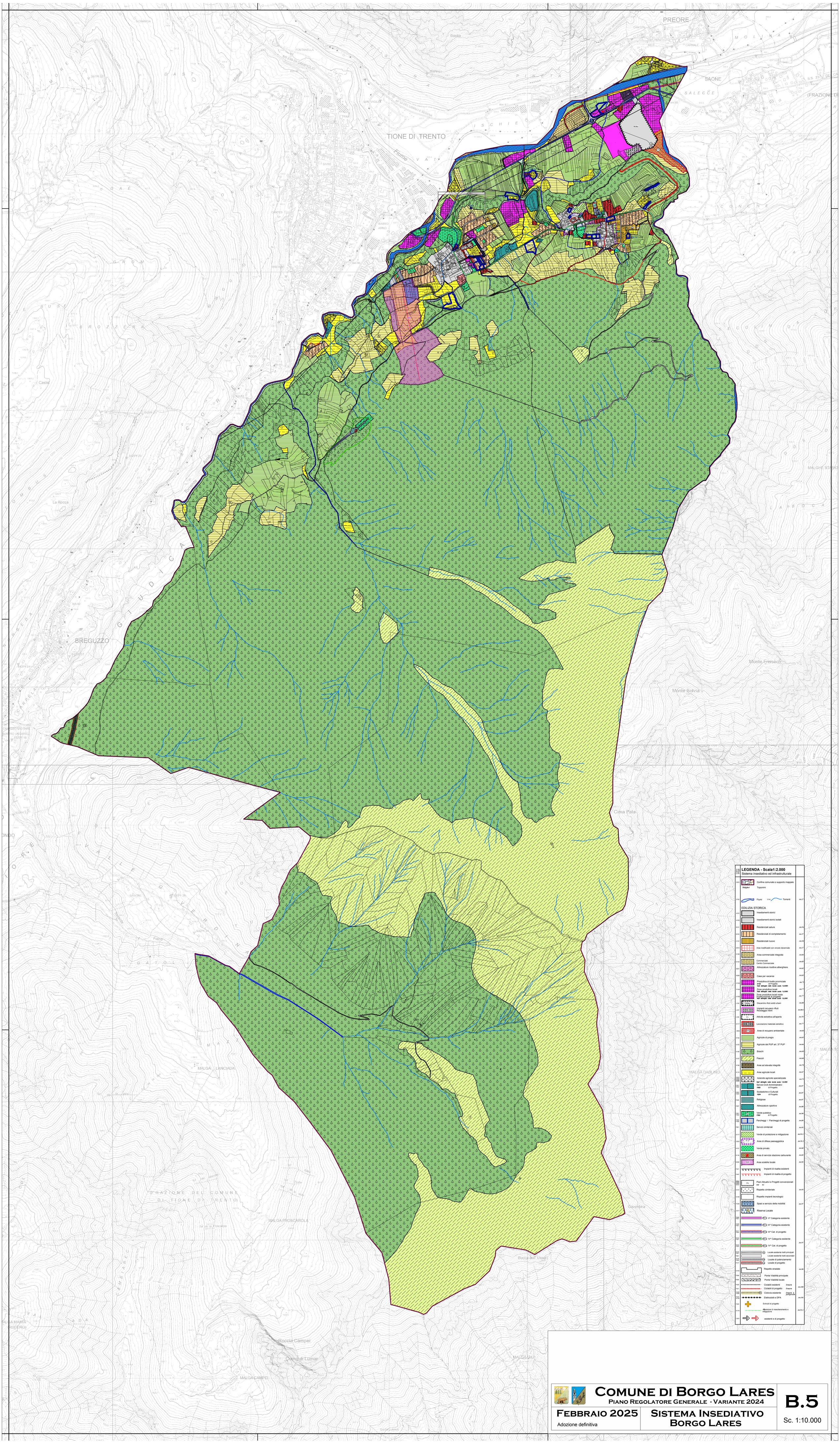

Comune di Borgo Lares

Piano Regolatore Generale - Variante 2024

Febbraio 2025

Adozione definitiva

Sistema Insediativo Borgo Lares

B.5

Sc. 1:10.000